

Obras de mejora del estado ecológico y medioambiental de los ríos y ramblas de la cuenca del Júcar en Teruel

ACONDICIONAMIENTO Y FOMENTO DEL USO SOCIAL Y RECREATIVO DE LAS RIBERAS DEL RIO ALFAMBRA ENTRE LOS ESTRECHOS DE LOS ALCAMINES EL T.M. DE VILLALBA ALTA Y TERUEL

UNIDAD COMPETENTE: COMISARIA DE AGUAS

CONFEDERACIÓN HIDROGRÁFICA DEL JUCAR / TRAGSA

UBICACIÓN

Provincia:	Teruel			
Término municipal:	Villalba Alta y Teruel			
Cauce:	Río Alfambra			
Senda Fluvial del Río Alfambra	X _{Inicial}	672.840	X _{Final}	659.623
	Y _{Inicial}	4.500.089	Y _{Final}	4.469.163



Coordenadas (UTM): Adecuación hidráulica Tramo I	X _{Inicial}	672.840	X _{Final}	659.770
	Y _{Inicial}	4.500.089	Y _{Final}	4.493.541

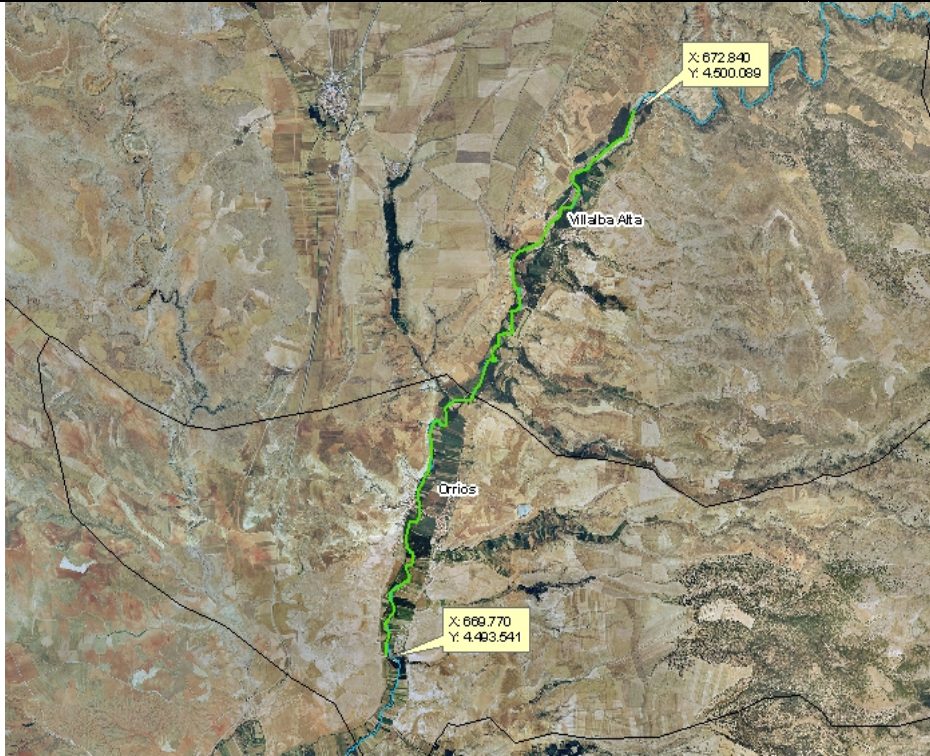

Coordenadas (UTM): Adecuación hidráulica Tramo II	X _{Inicial}	667.108	X _{Final}	667.508
	Y _{Inicial}	4.490.371	Y _{Final}	4.485.110



Coordenadas (UTM):	X _{Inicial}	661.269	X _{Final}	659.623
Adecuación hidráulica Tramo III	Y _{Inicial}	4.470.944	Y _{Final}	4.469.163

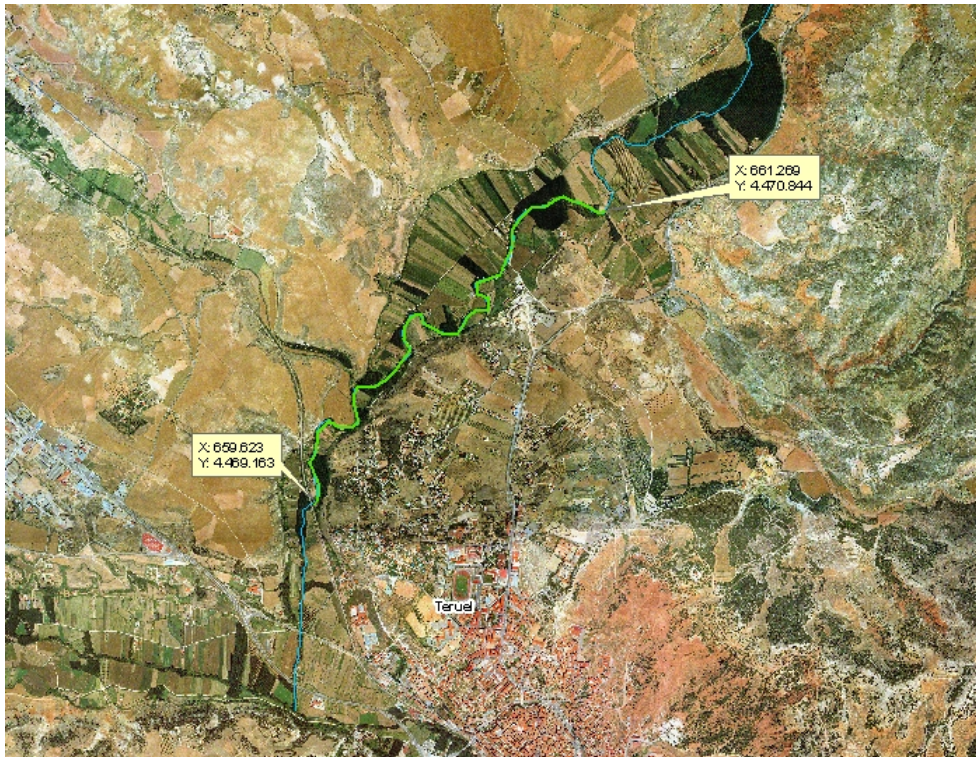

OBJETO

El objeto de la actuación es la recuperación parte de los procesos naturales del río, dando lugar a un funcionamiento y una estructura más natural del cauce y sus riberas y así promover un mayor acercamiento del ciudadano turolense a los diferentes puntos de interés cultural, natural y paisajístico a través de sus entornos ribereños.

Así mismo, se pretende realizar la conexión de una serie de caminos rurales que transcurren paralelos al cauce para lograr una senda fluvial por la que podamos recorrer gran parte del río Alfambra

Para ello, las propuestas se dividen en dos líneas básicas de actuación:

1. Adecuación hidráulica, ambiental y paisajística de este entorno a través de:
 - 1.1 limpiezas de márgenes y riberas
 - 1.2 diseño de plantaciones
2. Adecuación social e integración de este espacio, mediante la creación de senda dotada de áreas estanciales, accesible a todo tipo de visitantes.
3. Rehabilitación de fuentes y manantiales

DESCRIPCIÓN

1. Adecuación hidráulica, ambiental y paisajística

1.1 Limpiezas de márgenes y riberas

La limpieza y desbroce del tramo de actuación persigue la adecuación del desagüe natural del cauce. Con ello se mejora la accesibilidad visual y se favorece el éxito de la implantación de las especies autóctonas que se introducen, así como su expansión al eliminar la competencia de las especies aloctonas que se retiran.

1.2 Plantaciones

El diseño de la plantación es el siguiente; Integrado por *Salix purpurea* y *Salix atrocinerea* en primera línea, tras esta se dispusieron las especies arbóreas, *Populus alba*, *Salix alba*, *Celtis australis* y *Salix fragilis*. Tras esta última y para completar el módulo se dispusieron las especies espinosas tales como *Crataegus monogyna* y *Prunus spinosa*. Se dispuso a lo largo de la ribera en el espacio desarbolado, pero revegetando únicamente el 50 % de ésta, dejando el resto a la regeneración natural.

2. Adecuación social e integración de este espacio, mediante la creación de senda dotada de áreas estanciales, accesible a todo tipo de visitantes.

- Creación de sendas

Se proyectó la conexión de varios caminos rurales existentes que transcurren paralelos al cauce con el fin de lograr una senda que discurra a lo largo del valle junto al río. Para ello, en algunos casos, fue necesario realizar pequeñas aperturas de senda a lo largo del espacio fluvial conectando de este modo los caminos rurales existentes, dando lugar a una senda fluvial paralela al cauce.

Se ha dotado con cartelería informativa y señalización a todo el itinerario de la senda

- Protecciones

Se realizaron empalizadas de defensa reforzadas en las zonas que así lo requerían.

- Pasos

Se colocaron varios pasos de huella en aquellos puntos en los que nos encontramos con una intersección entre el río y la senda.

- Áreas estanciales

Área estancial de Orrios

El área se encuentra en las inmediaciones del azud de dicho pueblo. Se trata de una zona con encanto debido en gran medida a la antigüedad de este sistema de captación de aguas para riego. Se instaló mobiliario urbano.

Área estancial de Alfambra

Se adecuaron dos áreas estanciales en el término municipal de Alfambra, junto a la zona de paso habitual de los vecinos hacia la ermita de San Juan.

Se realizaron plantaciones de especies de ribera autóctona, se demolieron las mesas de hormigón existentes en la zona, que producían un impacto visual negativo con el paisaje circundante y se sustituyeron por mobiliario de madera tratada. Finalmente, se instaló una talanquera de protección en el lateral del área de descanso.

Área estancial de Peralejos

Se crearon áreas estanciales en dos zonas próximas al río.

La primera área estancial, ya disponía de mesas de hormigón con bancos cilíndricos, una caseta-paellero realizada con bloques de hormigón y unos depósitos de captación de aguas, enlucidos de cemento. En esta zona se realizó el chapado de piedra de los dos depósitos, así como la instalación de mobiliario urbano, con el fin de integrar paisajísticamente las instalaciones existentes.

La segunda área estancial se localiza en las proximidades del municipio. Se trata de una zona despoblada de vegetación por lo que se efectuaron plantaciones y se instaló mobiliario urbano con objeto de generar una nueva área estancial.

Área estancial Atarazanas (Teruel)

Esta área se encuentra en las inmediaciones del municipio de Teruel, tratándose de un lugar entrañable, con vegetación de ribera y una formación lograda de bosque de galería, donde se realizó una explanación muy puntual y se instalaron unas mesas y una talanquera de madera para delimitar el área.

Área estancial Cuevas Labradas

El área se encuentra en una zona cercana al río y al casco urbano. En esta zona se realizaron plantaciones y se instaló mobiliario urbano con objeto de generar una nueva área estancial.

REPORTAJE FOTOGRÁFICO

Situación antes de la actuación



Situación después de la actuación



Situación antes de la actuación



Situación después de la actuación



Situación después de la actuación



Senda tramo 7. Paso salvaacequia

Situación después de la actuación



Paso de pisas

Situación después de la actuación



Tramo senda