



GOBIERNO DE ESPAÑA

MINISTERIO DE MEDIO AMBIENTE, Y MEDIO RURAL Y MARINO

CONFEDERACIÓN HIDROGRÁFICA DEL JÚCAR

Obras de mejora del estado ecológico y medioambiental de los ríos y ramblas de la cuenca del Júcar en Teruel

## ACONDICIONAMIENTO Y FOMENTO DEL USO SOCIAL Y RECREATIVO DE LAS RIBERAS DEL RÍO GUADALAVIAR EN EL T.M. DE VILAR DE COBO

UNIDAD COMPETENTE: COMISARÍA DE AGUAS

CONFEDERACIÓN HIDROGRÁFICA DEL JUCAR

## UBICACIÓN

<b>Provincia:</b>	Teruel			
<b>Término municipal:</b>	Vilar de Cobo			
<b>Cauce:</b>	Riío Guadalaviar			
<b>Coordenadas (UTM):</b>	X <sub>Inicial</sub>	612.676	X <sub>Final</sub>	612.912
	Y <sub>inicial</sub>	4.472.600	Y <sub>Final</sub>	4.472.322

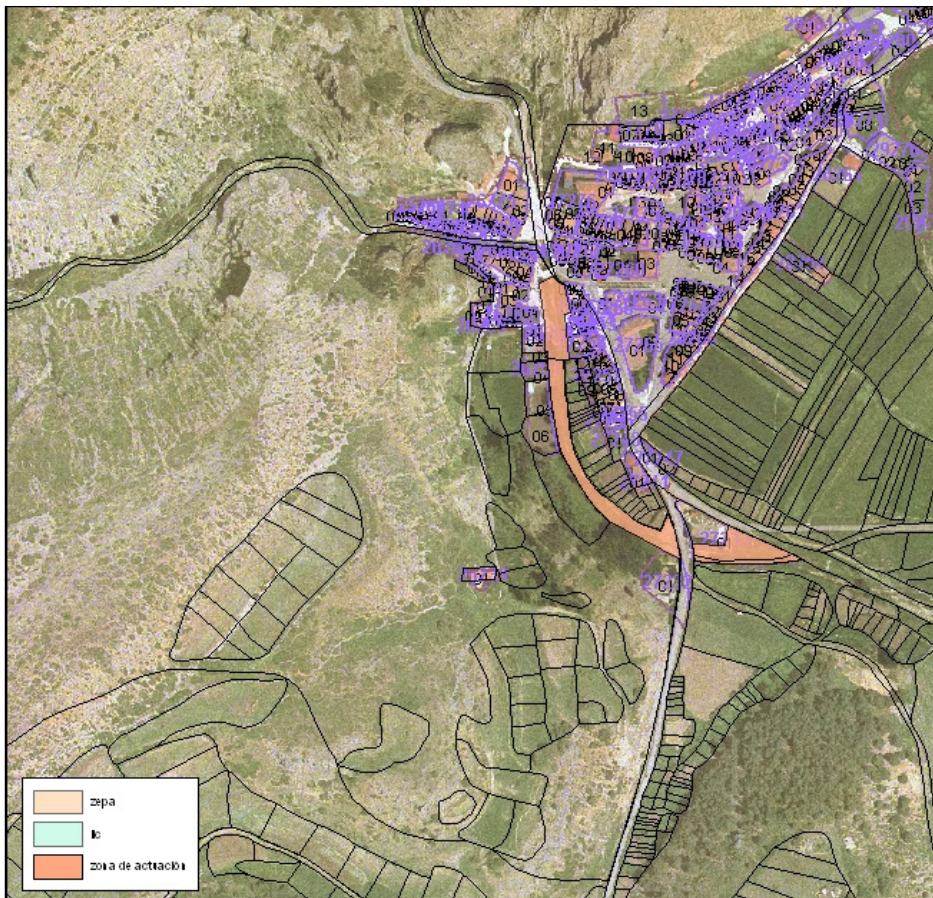

## OBJETO

El objeto de la actuación es acondicionar una senda paralela al cauce que conecte el núcleo urbano del pueblo con la zona del polideportivo así como la rehabilitación de una parcela para crear una zona recreativa en los entornos ribereños. Esta ruta discurrirá a lo largo del río Guadalaviar.

Para ello, las propuestas se dividen en dos líneas básicas de actuación:

1. Adecuación hidráulica, ambiental y paisajística de este entorno a través de:
  - 1.1 Limpiezas de márgenes y riberas
  - 1.2 Diseño de plantaciones
2. Adecuación social e integración de este espacio, mediante:
  - 2.1 Itinerarios fluviales
  - 2.2 Áreas estanciales con dotación de mobiliario, accesible a todo tipo de visitantes.
  - 2.3 Demolición de la vieja decantadora
  - 2.4 Protecciones
  - 2.5 Pasos

## DESCRIPCIÓN

### 1. Adecuación hidráulica, ambiental y paisajística

#### 1.1 Limpiezas de márgenes y riberas

La limpieza y desbroce del tramo de actuación persigue la adecuación del desagüe natural del cauce. Con ello se mejora la accesibilidad visual y se favorece el éxito de la implantación de las especies autóctonas que se introducen, así como su expansión al eliminar la competencia de las especies aloctonas que se retiran.

#### 1.2 Plantaciones

Con el propósito de aumentar la biodiversidad y la calidad del paisaje se realizaron plantaciones de especies ribereñas que forman parte de los ecosistemas riparios autóctonos. Las especies se seleccionaron atendiendo a las condiciones climatológicas, las posibilidades de desarrollo vegetativo y el diseño general de la actuación. El diseño de la plantación quedó integrado por *Salix purpurea* y *Salix atrocinerea* en primera línea, tras ésta se dispusieron las especies arbóreas, *Populus alba*, *Salix alba*, *Celtis australis* y *Salix fragilis*. Tras esta última y para completar el módulo se dispusieron las especies espinosas tales como *Crataegus monogyna* y *Prunus spinosa*.

2. Adecuación social e integración de este espacio, mediante la creación un itinerario fluvial dotado de áreas estanciales, accesible a todo tipo de visitantes.

### 2.1 Creación de sendas

Se proyectó la creación de una senda paralela al cauce que conectó el núcleo urbano del pueblo con la zona del polideportivo.

### 2.2 Áreas estanciales

#### Acondicionamiento de la nueva área recreativa

El área se encuentra en las inmediaciones del polideportivo de dicho pueblo. Se trata de una zona cercana donde se instalaron unas mesas y bancos de madera rústicos para que queden perfectamente integrados en el paisaje.

#### Acondicionamiento del área recreativa existente

En la margen derecha se encontraba ubicada una antigua área recreativa. En esta zona se procedió a la demolición de las mesas de hormigón y su sustitución por unas de madera que se integran mejor en el entorno.

### 2.3 Demolición de la vieja decantadora

En la margen derecha del río Guadalaviar, frente a la zona recreativa a restaurar se encuentra una vieja decantadora en desuso que se demolió.

### 2.4 Protecciones

Se realizó una empalizada de defensa reforzada en la zona de paelleros situada en la margen derecha, para evitar la erosión de esta margen y proteger la zona que allí se encuentra.

### 2.6 Pasos

Se colocó un paso de huella para posibilitar el acceso, a través del río, a la margen derecha desde el área recreativa.

# REPORTAJE FOTOGRÁFICO

**Situación antes de la actuación**



**Situación después de la actuación**



**Situación antes de la actuación**



**Situación después de la actuación**



**Situación antes de la actuación**



**Situación después de la actuación**

