

Obras de mejora del estado ecológico y medioambiental de los ríos y ramblas de la cuenca del Júcar en Teruel

ADECUACIÓN HIDRÁULICA Y MEDIOAMBIENTAL DE LAS RIBERAS DEL RÍO GUADALAVIAR ENTRE LOS T.M. DE TRAMACASTILLA Y TORRES DE ALBARRACÍN

UNIDAD COMPETENTE: COMISARÍA DE AGUAS

CONFEDERACIÓN HIDROGRÁFICA DEL JÚCAR

UBICACIÓN

Provincia:	Teruel			
Término municipal:	Tramacastilla y Torres de Albarracín			
Cauce:	Río Guadalaviar			
Coordenadas (UTM):	X _{Inicial1}	621.046	X _{Final}	625.126
	X _{Inicial2}	621.128		
	Y _{Inicial1}	4.476.554	Y _{Final}	4.475.968
	Y _{Inicial2}	4.476.270		

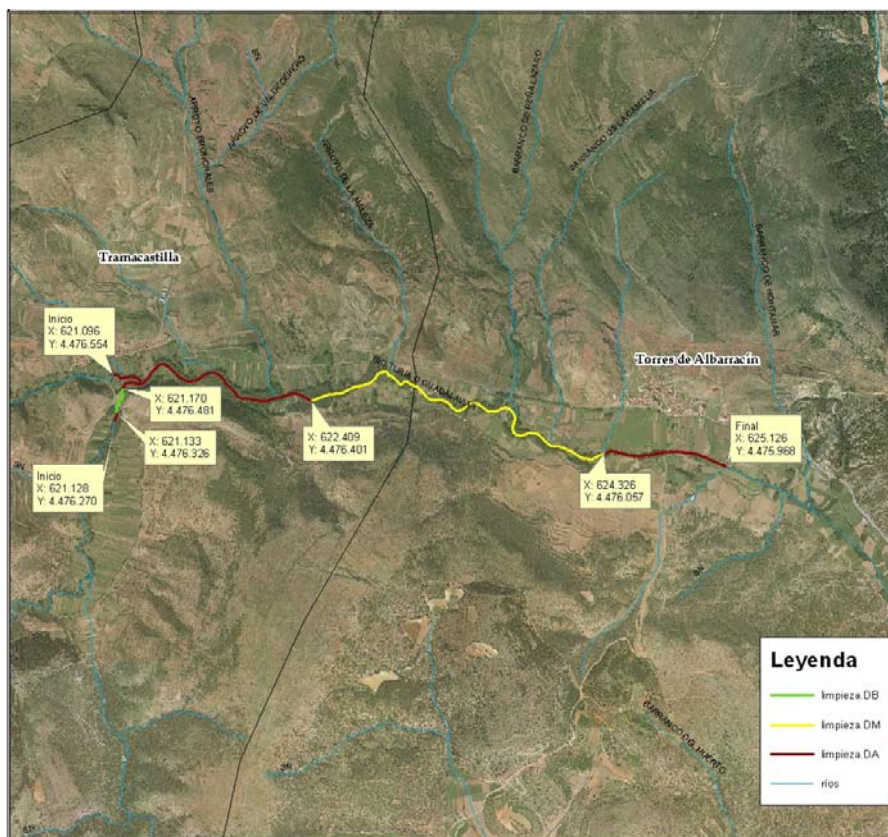

OBJETO

El objeto de la actuación es la recuperación de parte de los procesos naturales del río, dando lugar a un funcionamiento y una estructura más natural del cauce y sus riberas y así promover un mayor acercamiento del ciudadano turolense a los diferentes puntos de interés cultural, natural y paisajístico a través de sus entornos ribereños.

Para ello, la propuesta se centró en dos líneas básicas de actuación:

1. Adecuación hidráulica, ambiental y paisajística de este entorno:
 - 1.1 Limpieza de márgenes y riberas
2. Ejecución y reconstrucción de obras de defensa:
 - 2.1 Empalizada
 - 2.2 Reconstrucción de escollera

DESCRIPCIÓN

1. Adecuación hidráulica, ambiental y paisajística de este entorno:

- 1.1 Limpiezas de márgenes y riberas

Los tratamientos silvícolas se llevaron a cabo en todo el tramo de la superficie del enclave objeto del estudio. La limpieza, consistente en podas y clareos sobre los pies enfermos, muertos o malformados, así como la retirada de los elementos obstructivos en el propio cauce; y el desbroce selectivo de la superficie de actuación adecuaron el desagüe natural del cauce, mejoraron la accesibilidad visual y eliminaron la competencia vegetal para facilitar el desarrollo de la vegetación de ribera.

2. Ejecución y reconstrucción de obras de defensa.

- 2.1 Empalizada

Se realizó una pequeña empalizada, para la protección y consolidación del terreno, en las inmediaciones de la hospedería El Batán en Tramacastilla.

- 2.2 Reconstrucción escollera

Se reparó una estructura de escollera que se encontraba en mal estado, adecuando, de este modo, la sección del cauce.

REPORTAJE FOTOGRÁFICO

Situación antes de la actuación



Situación después de la actuación



Situación antes de la actuación



Situación después de la actuación



Situación antes de la actuación



Situación después de la actuación

