



MINISTERIO
DE MEDIO AMBIENTE
Y MEDIO RURAL Y MARINO

CONFEDERACIÓN
HIDROGRÁFICA
DEL JÚCAR



DIPUTACIÓN PROVINCIAL DE CUENCA



COFINANCIADO POR LA UNIÓN EUROPEA
FONDO EUROPEO DE DESARROLLO REGIONAL

Una manera de hacer Europa

CONVENIO DE COLABORACIÓN ENTRE LA CONFEDERACIÓN HIDROGRÁFICA DEL JÚCAR Y LA DIPUTACIÓN PROVINCIAL DE CUENCA PARA LA EJECUCIÓN Y FINANCIACIÓN DE ACTUACIONES DEL PLAN DE RESTAURACIÓN HIDROLÓGICO-FORESTAL Y PROTECCIÓN DE CAUCES, COFINANCIADAS CON FONDOS FEDER 2007-2013

ADECUACIÓN SOCIAMBIENTAL Y ACONDICIONAMIENTO EN VARIOS CAUCES EN LOS TÉRMINOS MUNICIPALES DE ALBALADEJO DEL CUENDE, CAMPILLO DE ALTOBUEY, ENGUÍDANOS, HUÉLAMO Y VILLARTA EN LA PROVINCIA DE CUENCA

UNIDAD COMPETENTE: COMISARIA DE AGUAS

CONFEDERACIÓN HIDROGRÁFICA DEL JUCAR

UBICACIÓN

Provincia:	Cuenca		
Término municipal:	Albaladejo del Cuende		
Cauce:	<i>Cauce sin denominación cuyas aguas desembocan en el Arroyo del Puche</i>		
Coordenadas S.R. ETRS-89, proyección UTM, huso 30	X	565.648	Y 4.406.549

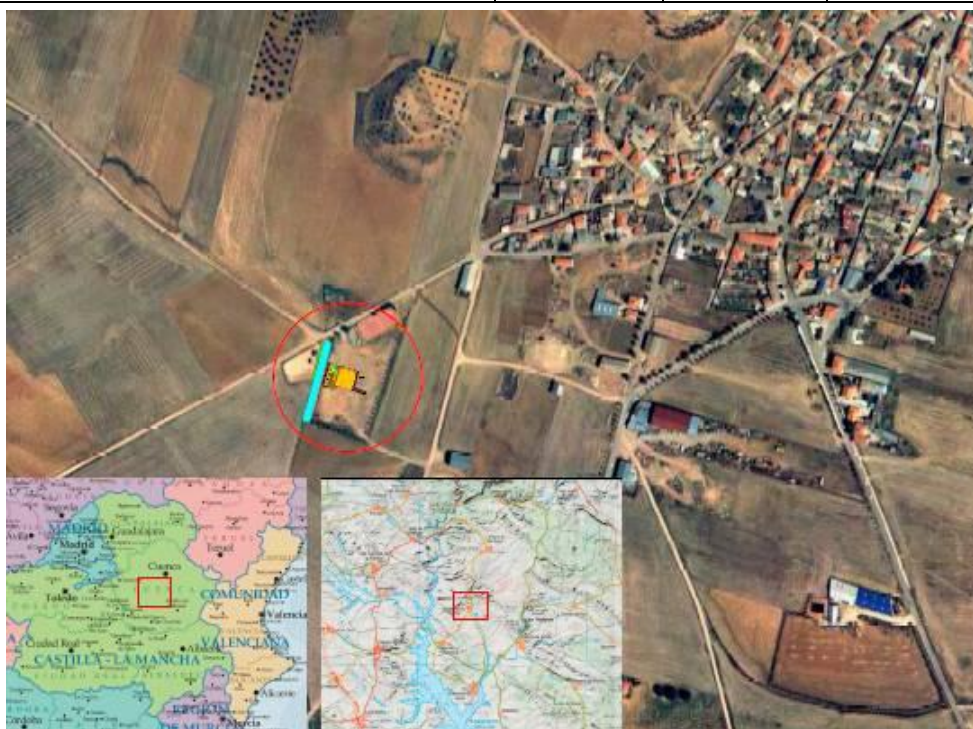

OBJETO

El objetivo principal del presente proyecto en el término de Albaladejo del Cuende ha sido la mejora y adecuación para el uso público de parte de la parcela localizada en el entorno del núcleo urbano de Albaladejo del Cuende en la margen izquierda de un cauce sin denominación cuyas aguas desembocan en el arroyo del Puche.

Esta zona, anexa a las pistas deportivas y piscina municipal, ya disponía de sendos paseos de hormigón rojizo delimitado con bordillo y una barbacoa, que junto con la zona de aparcamiento, delimitan 3 lados de la superficie de actuación.

El principal objetivo de las actuaciones ha sido acondicionar parte de la superficie para uso social y recreativo, mediante la ejecución de una zona estancial para uso peatonal, para lo que se han realizado las siguientes actuaciones:

- Instalación de talanquera.
- Mejora y acondicionamiento de la superficie mediante pavimento terrizo.
- Colocación de bordillo de traviesas de madera
- Instalación de mobiliario de uso público.
- Plantaciones con especies arbóreas y arbustivas.

DESCRIPCIÓN

Los trabajos han consistido en:

- **Talanquera:** Se han instalado 60 m de talanquera de madera tratada a lo largo del cauce en sustitución del vallado metálico existente. Está anclada sobre zapata de hormigón en el terreno y retranqueada respetando la servidumbre de paso.
- **Explanada:** Se ha acondicionado una superficie de 325 m² con pavimento terrizo continuo para uso peatonal. Este tipo de pavimento tiene un acabado terroso natural, pero con mayor durabilidad, en el tiempo y ante inundaciones. Para ello, se ha realizado un cajeadado, perfilado y nivelado del plano de fundación, aporte de una base de 10 cm de zahorra compactada y un firme de 6 cm de terrizo estabilizado con ligante a base de calcín de vidrio y reactivos naturales. El material procedente del cajeadado se ha extendido en la zona aledaña a la explanada. Esta explanada se ha delimitado con traviesas de madera en 3 de sus laterales, ya que el cuarto se corresponde con el lateral de la piscina que ya posee un bordillo de hormigón.
- **Mobiliario:** Se ha colocado 4 mesas de madera y 2 bancos y se han plantaron 6 árboles de sombra (*Platanus sp.*) distribuidos para que la copa abarque toda la superficie si reciben las debidas podas de formación.
- **Senda de conexión entre la explanada y la barbacoa:** Se ha realizado una pequeña senda de pavimento terrizo continuo que conecta la zona de mesas y bancos con la zona de la barbacoa. A diferencia de la explanada, y para dar continuidad visual al paseo de hormigón coloreado ya existente, se han utilizado óxidos naturales que dan un acabado color rojizo al firme. Está también delimitado por traviesas de madera a ambos lados.
- **Plantaciones:** se ha procedido a la formación de una zona ajardinada entre la explanada y el paseo de hormigón existente que conduce a la barbacoa. Para ello, se aportado tierra vegetal, se ha colocado una malla anti-hierbas y, sobre ésta, una capa de corteza de pino para reducir la proliferación de malas hierbas, y por tanto, el mantenimiento. Las especies que se han utilizado en la plantación son: 44 ud de rosal rojo, 50 ud de rosal blanco, 36 ud de *Pennisetum villosum*, 37 ud de *Tulbalghia*, 40 ud de *Festuca glauca* y 22 ud de *Cala Blanca*. Estas especies se han dispuesto formando parterres de formas sinuosas a lo largo de la superficie, integrando los olivos y los chopos.

REPORTAJE FOTOGRÁFICO

Situación antes de la actuación



Situación después de la actuación



Situación antes de la actuación



Situación después de la actuación



Situación antes de la actuación



Situación después de la actuación



Situación antes de la actuación



Situación después de la actuación



Situación antes de la actuación



Situación después de la actuación



Situación antes de la actuación



Situación después de la actuación



Situación antes de la actuación



Situación después de la actuación



PUBLICIDAD

Cartel de Obra



Placa informativa

