



GOBIERNO DE ESPAÑA

MINISTERIO DE AGRICULTURA Y PESCA, ALIMENTACIÓN Y MEDIO AMBIENTE

CONFEDERACIÓN HIDROGRÁFICA DEL JUCAR

OBRAS DE EMERGENCIA PARA LA DISMINUCIÓN DE DAÑOS AL DOMINIO PÚBLICO HIDRÁULICO Y ZONAS COLINDANTES CAUSADOS POR LAS CRECIDAS DE LOS RÍOS LEZUZA Y JARDÍN EN FECHA NOVIEMBRE DE 2012 Y ENERO Y MARZO DE 2013 EN LA PROVINCIA DE ALBACETE .

UNIDAD COMPETENTE: COMISARIA DE AGUAS

CONFEDERACIÓN HIDROGRÁFICA DEL JUCAR

UBICACIÓN

Provincia:	Albacete			
Término municipal:	Albacete			
Cauce:	Canal de María Cristina			
Coordenadas S.R. ETRS-89, proyección UTM, huso 30	XInicial	604.939	XFinal	604.571
	YInicial	4.321.646	YFinal	4.320.647

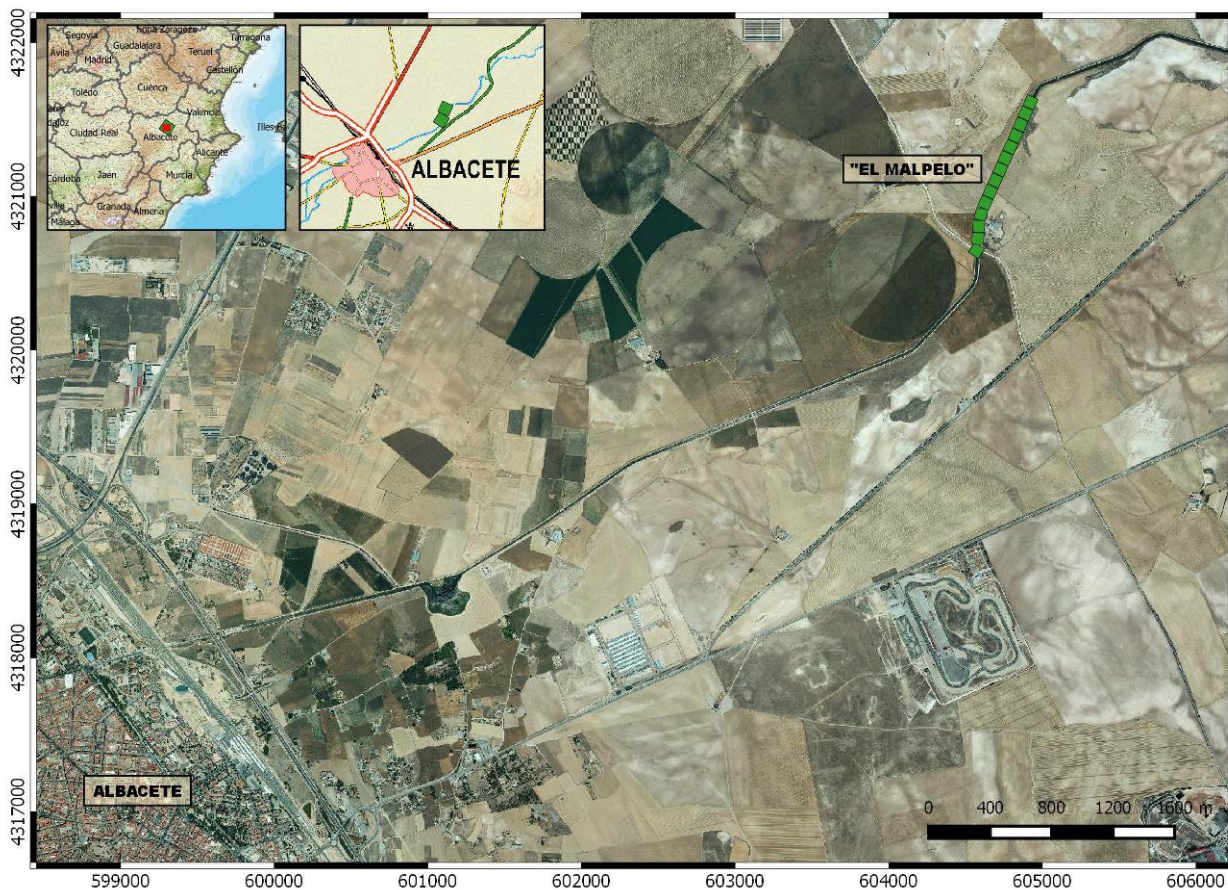

OBJETO

El objetivo principal de esta actuación ha sido recuperar la capacidad de desagüe del canal de María Cristina a su paso por la finca conocida como "El Malpelo", en el término municipal de Albacete, lo que supone actuar sobre un tramo de longitud aproximada 1.000 m y mediante trabajos de mantenimiento y mejora de su sección transversal.

DESCRIPCIÓN

Los trabajos se han desarrollado sobre un tramo del canal de María Cristina cuya capacidad de desagüe resultaba insuficiente, tal como quedó demostrado con los desbordamientos que se produjeron a consecuencia de las fuertes lluvias acaecidas en febrero del pasado año 2013, como resultado, principalmente, de la acumulación de sedimentos en el lecho y la proliferación de vegetación invasora en sus márgenes e interior del cauce.

Dado lo expuesto se determinó la necesidad de actuar para recuperar y mejorar la capacidad de desagüe del canal, arreglando al tiempo los desperfectos que las crecidas habían originado sobre el cauce. Los trabajos que se desarrollaron fueron los siguientes:

- Acondicionamiento y mejora de la sección transversal del cauce, extrayendo mediante retroexcavadora las tierras acumuladas en el lecho y la vegetación invasora. Todos estos restos fueron cargados sobre camión para su transporte y posterior vertido y extendido en una zona autorizada al efecto.

REPORTAJE FOTOGRÁFICO

Situación antes de la actuación



Situación durante la actuación

