

CONVENIO DE COLABORACIÓN ENTRE LA CONFEDERACIÓN HIDROGRÁFICA DEL JÚCAR Y LA DIPUTACIÓN PROVINCIAL DE CUENCA PARA LA EJECUCIÓN Y FINANCIACIÓN DE ACTUACIONES DEL PLAN DE RESTAURACIÓN HIDROLÓGICO-FORESTAL Y PROTECCIÓN DE CAUCES, COFINANCIADAS CON FONDOS FEDER 2007-2013

ADECUACIÓN SOCIOAMBIENTAL Y ACONDICIONAMIENTO DEL ARROYO DE LA TÓRTOLA EN EL TÉRMINO MUNICIPAL DE VALDEGANGA DE CUENCA (VALDETÓRTOLA) DE LA PROVINCIA DE CUENCA

UNIDAD COMPETENTE: COMISARIA DE AGUAS

CONFEDERACIÓN HIDROGRÁFICA DEL JUCAR

UBICACIÓN

Provincia:	Cuenca		
Término municipal:	Valdeganga de Cuenca (Valdetórtola)		
Cauce:	Arroyo de Valdetórtola		
Coordenadas S.R. ETRS-89, proyección UTM, huso 30	X puente	569.271	
	Y puente	4.419.138	

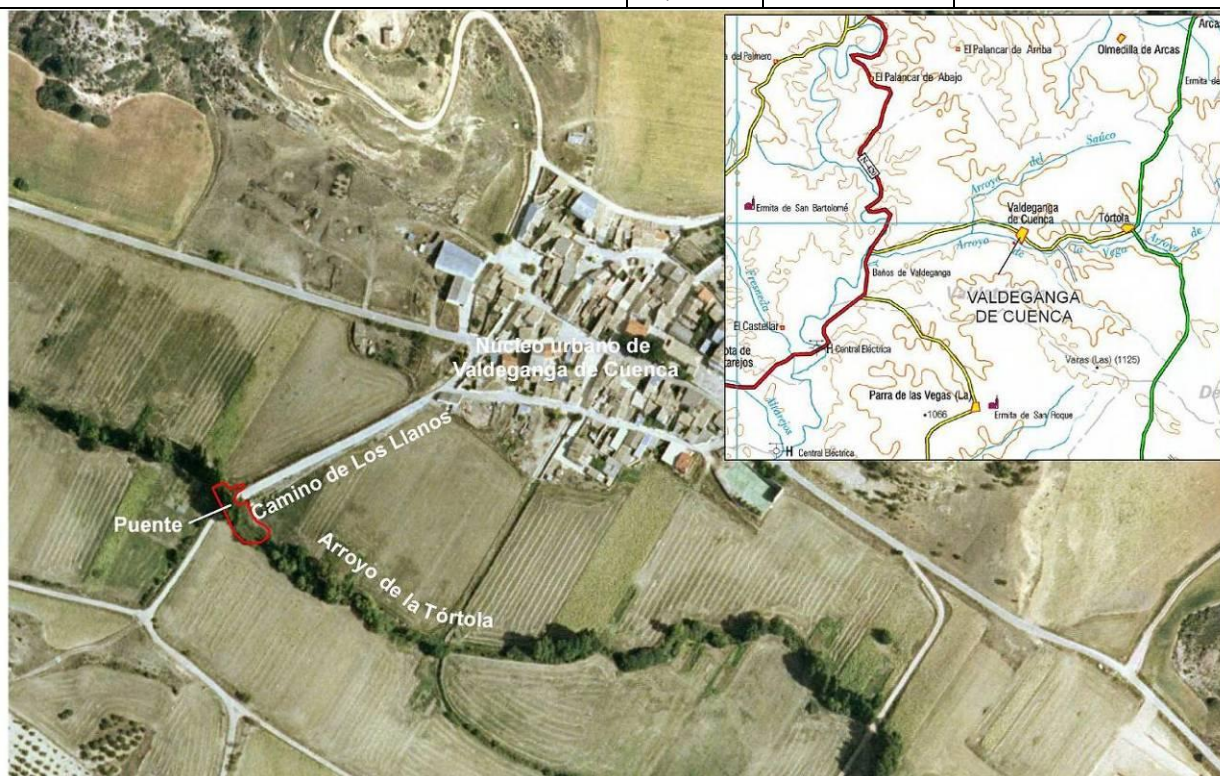

Zona de actuación

OBJETO

Las actuaciones que se realizaron, de forma general, fueron las siguientes:

- Limpieza del cauce y tratamientos selvícolas.
- Construcción de gaviones de protección de márgenes.
- Adecuación paisajística del puente.
- Construcción de pasarela peatonal.
- Acondicionamiento de área de uso público.
- Adecuación de acceso a huertos.

DESCRIPCIÓN

Se realizaron tratamientos sobre la vegetación existente en las riberas del arroyo de la Tórtola en un tramo de 100 metros aguas arriba y 100 metros aguas abajo del puente con el Camino de Los Llanos, con una anchura media de 6 metros.

Se podaron los chopos y especies arbóreas existentes en las riberas y se cortaron los ejemplares dañados o enfermos.

Se ejecutó un muro de gaviones para contención de talud en la margen derecha, asegurando el drenaje del trasdós del muro.

Se ejecutó un muro de mampostería en la parte superior para delimitación del área recreativa.

Se sustituyó la barandilla metálica del puente por bionda de madera.

Para la integración paisajística del puente se chapó el lateral de aguas arriba, ya que este lateral era de hormigón, en el lateral de aguas abajo no se actuó ya que es de sillería.

Se colocó una pasarela peatonal de 1,2 metros de ancho con talanquera de madera en el lateral y una malla de protección para evitar caídas.

El área recreativa se acondicionó colándola con piedra caliza y se colocaron dos bancos. Se colocó sobre el muro de mampostería talanquera de madera.

Se acondicionó el acceso a los huertos solando el suelo con piedra caliza y colocando en el lateral exterior talanquera de madera.

IMPORTE



COFINANCIADO POR LA UNIÓN EUROPEA
FONDO EUROPEO DE DESARROLLO REGIONAL
Una manera de hacer Europa

34.763,06 €

REPORTAJE FOTOGRÁFICO

Situación antes de la actuación



Situación después de la actuación



Situación antes de la actuación



Situación después de la actuación



Situación antes de la actuación



Situación después de la actuación



Situación antes de la actuación



Situación después de la actuación



Situación antes de la actuación



Situación después de la actuación



