

Proyecto de adecuación socioambiental y acondicionamiento de cauces en los TT.MM. de La Almarcha, Hontecillas, Huélamo, Moya, Valdemeca, Valera de Abajo y Zafrilla (Cuenca)

Convenio de colaboración entre la Confederación Hidrográfica del Júcar y la Diputación Provincial de Cuenca para la ejecución y financiación de actuaciones del Plan de Restauración Hidrológico Forestal y Protección de Cauces

ADECUACIÓN SOCIOAMBIENTAL DEL LAVADERO DE JUAN MAYOR Y SU ENTORNO EN EL TÉRMINO MUNICIPAL DE VALDEMECA (CUENCA)

UNIDAD COMPETENTE: COMISARÍA DE AGUAS

CONFEDERACIÓN HIDROGRÁFICA DEL JÚCAR

UBICACIÓN

Provincia:	Cuenca			
Término municipal:	Valdemeca			
Cauce:	Lavadero de Juan Mayor			
Coordenadas S.R. ETRS89, proyección (UTM) huso 30:	X _{Inicial}	606.840	X _{Final}	606.868
	Y _{Inicial}	4.453.244	Y _{Final}	4.453.105

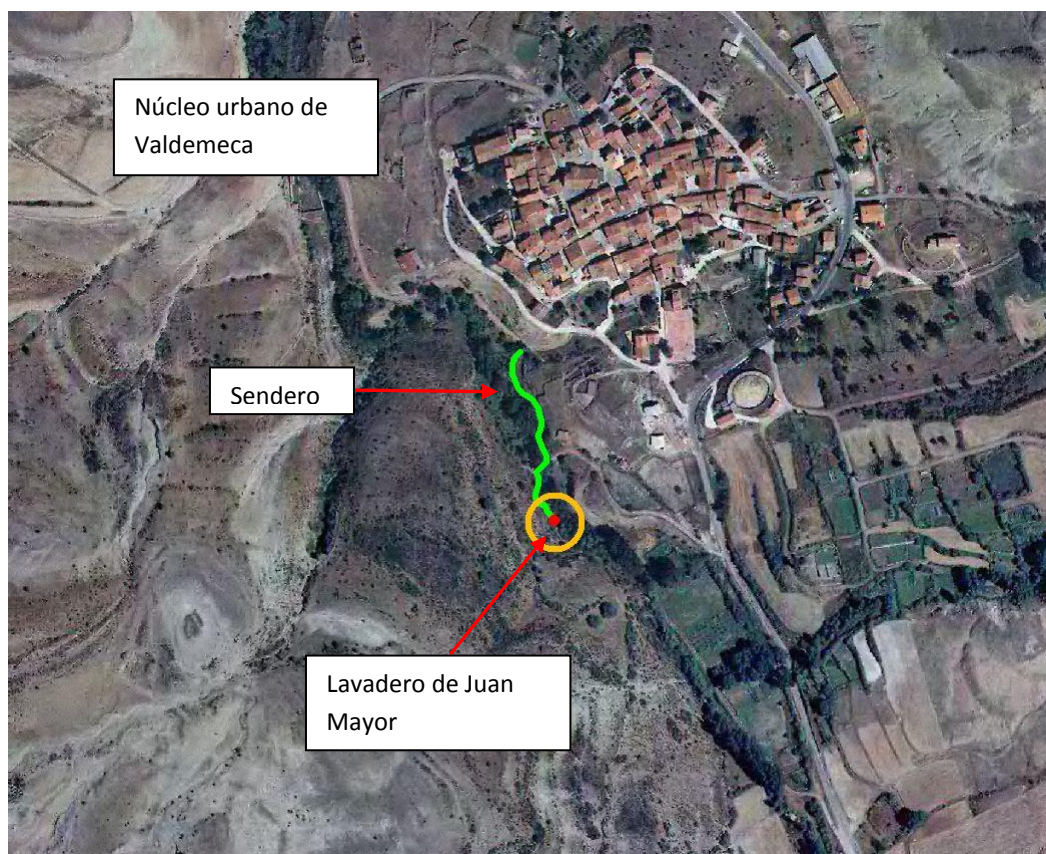

OBJETO

Con esta actuación se pretende acondicionar el acceso hasta un antiguo lavadero.

DESCRIPCIÓN

El acondicionamiento del acceso hasta el Lavadero de Juan Mayor desde el núcleo urbano de Valdemeca requirió la realización de los siguientes trabajos:

- Demolición de los muros de mampostería preexistentes a lo largo del camino de acceso al lavadero.
- Construcción de murete de mampostería
- Instalación de vallado de madera de protección desde el inicio del sendero hasta el emplazamiento del lavadero, paralelo al muro previamente demolido y reconstruido, formado por módulos de 2,10 m de longitud de madera de pino cilindrada y tratada, constituido por dos postes verticales, dos horizontales y un larguero en diagonal.
- Instalación del panel anunciador de la obra.

IMPORTE



COFINANCIADO POR LA UNIÓN EUROPEA
FONDO EUROPEO DE DESARROLLO REGIONAL
Una manera de hacer Europa

20.094,95 €

REPORTAJE FOTOGRÁFICO

Lavadero de Juan Mayor



Situación previa a la ejecución de los trabajos (I)



Situación previa a la ejecución de los trabajos (II)



Durante la ejecución de los trabajos (I)



Durante la ejecución de los trabajos (II)



Durante la ejecución de los trabajos (III)



Durante la ejecución de los trabajos (IV)



Recorrido secuencial del sendero una vez finalizada la actuación (I)



Recorrido secuencial del sendero una vez finalizada la actuación (II)



Recorrido secuencial del sendero una vez finalizada la actuación (III)



Recorrido secuencial del sendero una vez finalizada la actuación (IV)



Recorrido secuencial del sendero una vez finalizada la actuación (V)



Recorrido secuencial del sendero una vez finalizada la actuación (VI)



Recorrido secuencial del sendero una vez finalizada la actuación (VII)



Recorrido secuencial del sendero una vez finalizada la actuación (VIII)



Recorrido secuencial del sendero una vez finalizada la actuación (IX)



Recorrido secuencial del sendero una vez finalizada la actuación (X)



Detalle de los muros reconstruidos (I)



Detalle de los muros reconstruidos (II)



Detalle de los muros reconstruidos (III)



Detalle de los muros reconstruidos (IV)

