

Proyecto de adecuación socioambiental y acondicionamiento de cauces en los TT.MM. de La Almarcha, Hontecillas, Huélamo, Moya, Valdemeca, Valera de Abajo y Zafrilla (Cuenca)

Convenio de colaboración entre la Confederación Hidrográfica del Júcar y la Diputación Provincial de Cuenca para la ejecución y financiación de actuaciones del Plan de Restauración Hidrológico Forestal y Protección de Cauces

ADECUACIÓN HIDRÁULICO DEL ARROYO DE LA VEGA A SU PASO POR EL TÉRMINO MUNICIPAL DE LA ALMARCHA (CUENCA)

UNIDAD COMPETENTE: COMISARÍA DE AGUAS

CONFEDERACIÓN HIDROGRÁFICA DEL JÚCAR

UBICACIÓN

Provincia:	Cuenca
Término municipal:	La Almarcha
Cauce:	Arroyo de la Vega

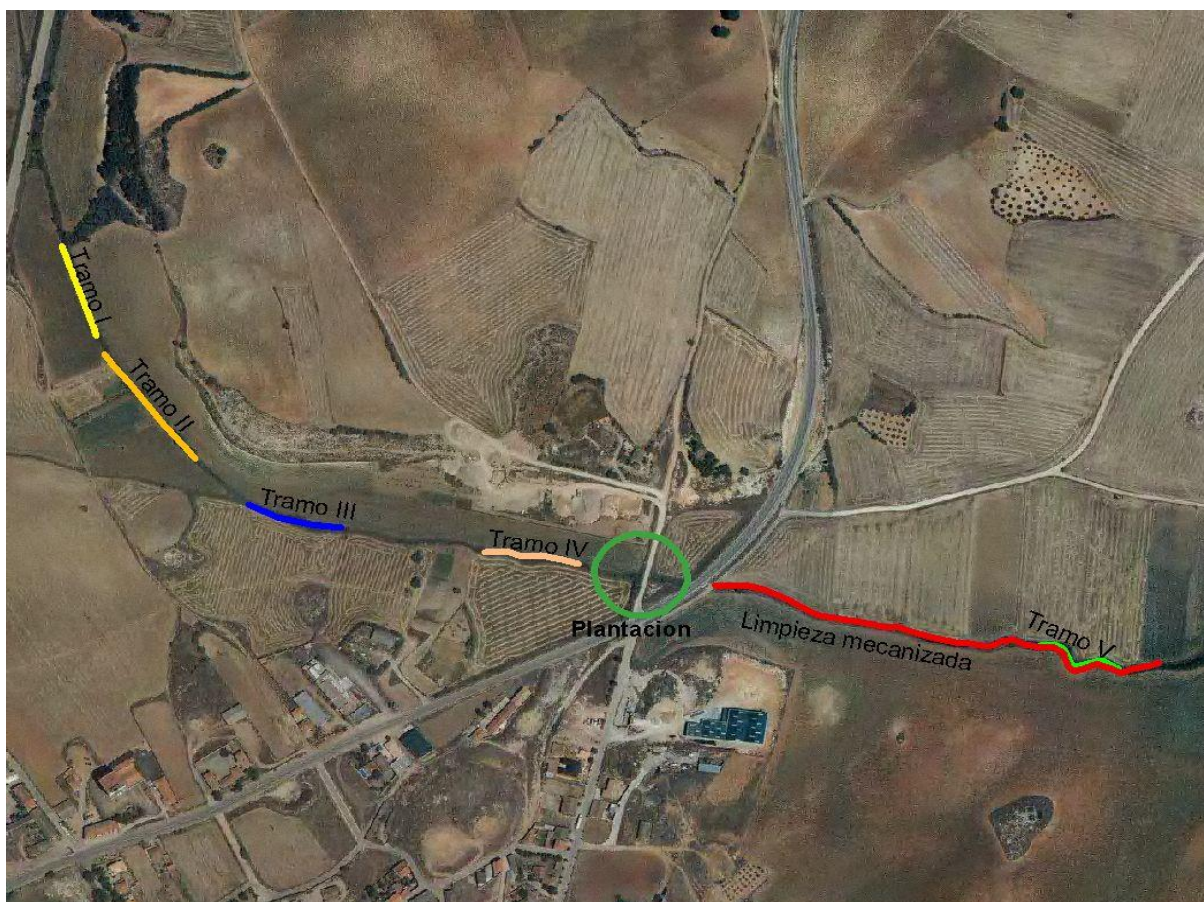

OBJETO

Con esta actuación se pretende, por un lado, recuperar la funcionalidad hidráulica (capacidad de desagüe) de un tramo del Arroyo de la Vega en el t.m. de La Almarcha mediante la retirada de sedimentos y demás elementos obstructivos de la corriente y, por otro, acondicionar la vegetación de ribera más próxima al cauce en evitación de futuros taponamientos, garantizando la variedad de ecosistemas e incrementando su calidad ambiental

DESCRIPCIÓN

El acondicionamiento del Arroyo de la Vega ha supuesto la realización de los siguientes trabajos:

a) Limpieza mecanizada de cauces

- Limpieza mecanizada de un tramo de 493,56 m. de longitud medidos aguas abajo desde el puente de la N-420 que atraviesa el cauce con carga a camión del material extraído para su transporte, vertido y extendido sobre terrenos autorizados.

b) Acondicionamiento de la vegetación

- Roza y clareo, incluyendo poda somera de los pies restantes en los tramos provistos de arbolado excesivo
- Recogida y eliminación mediante quema de los restos vegetales generados.

c) Plantación

- Plantación a lo largo de los tramos desprovistos de vegetación situados aguas arriba del puente, empleando especies típicas de zona de ribera. El método de plantación ha buscado recrear las formaciones de ribera existentes en la zona, empleando un ejemplar de porte arbustivo por cada dos de porte arbóreo e intercalándolos de manera que la plantación resultase lo más naturalizada posible.

d) Señalética

- Instalación del panel anunciador de la obra.

IMPORTE



COFINANCIADO POR LA UNIÓN EUROPEA
FONDO EUROPEO DE DESARROLLO REGIONAL
Una manera de hacer Europa

16.991,08 €

REPORTAJE FOTOGRÁFICO

Situación antes de la limpieza mecanizada del cauce



Situación después de la limpieza mecanizada del cauce



Situación antes de la limpieza mecanizada del cauce



Situación después de la limpieza mecanizada del cauce



Situación antes de la limpieza mecanizada del cauce



Situación después de la limpieza mecanizada del cauce



Situación antes de la ejecución de los tratamientos selvícolas



Situación durante de la ejecución de los tratamientos selvícolas



Resultado de los tratamientos silvícolas practicados



Resultado de la plantación realizada



Panel informativo instalado

