

Código de masa	Nombre de masa de agua	Impacto	Tipo de riesgo	Descripción del riesgo	Identificación de la presión responsable	Nombre de la presión responsable	Tipo de presión responsable
15145	Río Júcar: embalse de Alarcón - azud Henchideros	IMPACTADA	HMOC_CON	Cambios morfológicos que afectan a la conectividad	ES080_AZUD_0650	Henchideros	Azud
15145	Río Júcar: embalse de Alarcón - azud Henchideros	IMPACTADA	HHYC	Alteraciones de hábitat por cambios hidrológicos	ES080_PRESA_01	ALARCON	Presa
15150	Río Júcar: azud Henchideros - central hidroeléctrica de El Picazo	IMPACTADA	HHYC	Alteraciones de hábitat por cambios hidrológicos	ES080_PRESA_01	ALARCON	Presa
15160	Río Júcar: central hidroeléctrica de El Picazo - carretera de Fuensanta	IMPACTADA	HMOC_CON	Cambios morfológicos que afectan a la conectividad	ES080_AZUD_0651	Compuertas de Castillejos	Azud
15160	Río Júcar: central hidroeléctrica de El Picazo - carretera de Fuensanta	IMPACTADA	HMOC_CON	Cambios morfológicos que afectan a la conectividad	ES080_AZUD_0653	El Concejo	Azud
15160	Río Júcar: central hidroeléctrica de El Picazo - carretera de Fuensanta	IMPACTADA	HMOC_CON	Cambios morfológicos que afectan a la conectividad	ES080_AZUD_0654	La Losa	Azud
15160	Río Júcar: central hidroeléctrica de El Picazo - carretera de Fuensanta	IMPACTADA	HMOC_CON	Cambios morfológicos que afectan a la conectividad	ES080_AZUD_0655	Los Nuevos	Azud
15160	Río Júcar: central hidroeléctrica de El Picazo - carretera de Fuensanta	IMPACTADA	HMOC_CON	Cambios morfológicos que afectan a la conectividad	ES080_AZUD_0768	Presa de Batanejos	Azud
15160	Río Júcar: central hidroeléctrica de El Picazo - carretera de Fuensanta	IMPACTADA	HMOC_CON	Cambios morfológicos que afectan a la conectividad	ES080_AZUD_0769	Presa de Gosalvez	Azud
15160	Río Júcar: central hidroeléctrica de El Picazo - carretera de Fuensanta	IMPACTADA	HMOC_CON	Cambios morfológicos que afectan a la conectividad	ES080_AZUD_0770	Presa de La Manchega	Azud
15160	Río Júcar: central hidroeléctrica de El Picazo - carretera de Fuensanta	IMPACTADA	HMOC_CON	Cambios morfológicos que afectan a la conectividad	ES080_AZUD_0771	Presa del Carrasco	Azud
15160	Río Júcar: central hidroeléctrica de El Picazo - carretera de Fuensanta	IMPACTADA	HMOC_CON	Cambios morfológicos que afectan a la conectividad	ES080_PRESA_33	PICAZO	Presa
15160	Río Júcar: central hidroeléctrica de El Picazo - carretera de Fuensanta	IMPACTADA	HHYC	Alteraciones de hábitat por cambios hidrológicos	ES080_PRESA_01	ALARCON	Presa
15165	Río Júcar: carretera de Fuensanta - paraje de Los Guardas		HMOC_CON	Cambios morfológicos que afectan a la conectividad	ES080_AZUD_0772	Presa de La Marmota	Azud
15165	Río Júcar: carretera de Fuensanta - paraje de Los Guardas	IMPACTADA	HHYC	Alteraciones de hábitat por cambios hidrológicos	ES080_Extracciones_SUB_UDA_082038A,UDA_082043A,UDA_082039A,UDI_500002ES080,UDI_500003ES080,UDU_300007,UDU_300014,UDU_400129,Extracciones_SUB_Ganaderas_MAS_245	Extracciones en la UDA 082038A Regadíos de la Mancha Oriental, UDA 082039A Riegos mixtos de Balazote y La Herrera, UDA 082043A Pequeños regadíos del Valle de Ayora, UDI 500002 Subterráneos de Mancha Oriental y Sierra Oliva, UDI 500003 Resto de subterráneos del Júcar, UDU 300007 Superficiales de la Manchuela, UDU 300014 Superficiales del Macizo del Caroche y Hoya de Buñol, UDU 400129 Subterráneos de Mancha Oriental, Extracciones subterráneas ganaderas en la masa subterránea 245.- Mancha Oriental	Extracciones subterráneas
15165	Río Júcar: carretera de Fuensanta - paraje de Los Guardas	IMPACTADA	HHYC	Alteraciones de hábitat por cambios hidrológicos	ES080_PRESA_01	ALARCON	Presa
15170	Río Júcar: paraje de Los Guardas - río Valdemembra		HMOC_CON	Cambios morfológicos que afectan a la conectividad	ES080_AZUD_0775	Presa de Los Frailes	Azud
15170	Río Júcar: paraje de Los Guardas - río Valdemembra		HMOC_CON	Cambios morfológicos que afectan a la conectividad	ES080_AZUD_0774	Presa del Torció	Azud
15170	Río Júcar: paraje de Los Guardas - río Valdemembra	IMPACTADA	HHYC	Alteraciones de hábitat por cambios hidrológicos	ES080_Extracciones_SUB_UDA_082038A,UDA_082043A,UDA_082039A,UDI_500002ES080,UDI_500003ES080,UDU_300007,UDU_300014,UDU_400129,Extracciones_SUB_Ganaderas_MAS_245	Extracciones en la UDA 082038A Regadíos de la Mancha Oriental, UDA 082039A Riegos mixtos de Balazote y La Herrera, UDA 082043A Pequeños regadíos del Valle de Ayora, UDI 500002 Subterráneos de Mancha Oriental y Sierra Oliva, UDI 500003 Resto de subterráneos del Júcar, UDU 300007 Superficiales de la Manchuela, UDU 300014 Superficiales del Macizo del Caroche y Hoya de Buñol, UDU 400129 Subterráneos de Mancha Oriental, Extracciones subterráneas ganaderas en la masa subterránea 245.- Mancha Oriental	Extracciones subterráneas
15170	Río Júcar: paraje de Los Guardas - río Valdemembra	IMPACTADA	HHYC	Alteraciones de hábitat por cambios hidrológicos	ES080_PRESA_01	ALARCON	Presa
15175	Río Valdemembra: cabecera - Motilla del Palancar	IMPACTADA	HMOC_RIB	Cambios morfológicos que afectan a la ribera	ES080_CANALIZACION_55	Canalizaciones	Canalizaciones
15175	Río Valdemembra: cabecera - Motilla del Palancar	IMPACTADA	HMOC_LEC	Cambios morfológicos que afectan al lecho	ES080_CANALIZACION_55	Canalizaciones	Canalizaciones
15175	Río Valdemembra: cabecera - Motilla del Palancar	IMPACTADA	HMOC_RIB	Cambios morfológicos que afectan a la ribera	ES080_OCUPACION_167	Ocupación márgenes	Ocupación márgenes
15180	Río Valdemembra: Motilla del Palancar - Quintanar del Rey	IMPACTADA	NUTR	Contaminación por nutrientes	ES080_AGRICOLA_N_SUP_164	Agricultura - Nitratos	Agricultura - Nitratos
15180	Río Valdemembra: Motilla del Palancar - Quintanar del Rey	IMPACTADA	HMOC_RIB	Cambios morfológicos que afectan a la ribera	ES080_OCUPACION_168	Ocupación márgenes	Ocupación márgenes
15180	Río Valdemembra: Motilla del Palancar - Quintanar del Rey	IMPACTADA	HMOC_LEC	Cambios morfológicos que afectan al lecho	ES080_Presion_desconocida	Sin presión asociada	Sin presión asociada
15185	Río Valdemembra: Quintanar del Rey - río Júcar	IMPACTADA	HMOC_RIB	Cambios morfológicos que afectan a la ribera	ES080_OCUPACION_169	Ocupación márgenes	Ocupación márgenes

Código de masa	Nombre de masa de agua	Impacto	Tipo de riesgo	Descripción del riesgo	Identificación de la presión responsable	Nombre de la presión responsable	Tipo de presión responsable
15185	Río Valdemembra: Quintanar del Rey - río Júcar	IMPACTADA	ORGA	Contaminación orgánica	2008VS0255_A-279-2006	COMUNIDAD DE USUARIOS DE VERTIDOS MADRIGUERAS-MOTILLEJA (SANEAMIENTO POBLACION)	Vertidos
15185	Río Valdemembra: Quintanar del Rey - río Júcar	IMPACTADA	NUTR	Contaminación por nutrientes	2008VS0255_A-279-2006	COMUNIDAD DE USUARIOS DE VERTIDOS MADRIGUERAS-MOTILLEJA (SANEAMIENTO POBLACION)	Vertidos
15190	Río Júcar: río Valdemembra - barranco del Espino		HMOC_CON	Cambios morfológicos que afectan a la conectividad	ES080_AZUD_0777	Presa de Bolinches	Azud
15190	Río Júcar: río Valdemembra - barranco del Espino		HMOC_CON	Cambios morfológicos que afectan a la conectividad	ES080_AZUD_0778	Presa de Henchideros	Azud
15190	Río Júcar: río Valdemembra - barranco del Espino	IMPACTADA	HHYC	Alteraciones de hábitat por cambios hidrológicos	ES080_Extracciones_SUB_UDA_082038A,UDA_082043A,UDA_082039A,UDI_500002ES080,UDI_500003ES080,UDU_300007,UDU_300014,UDU_400129,Extracciones_SUB_Ganaderas_MAS_245	Extracciones en la UDA 082038A Regadíos de la Mancha Oriental, UDA 082039A Riegos mixtos de Balazote y La Herrera, UDA 082043A Pequeños regadíos del Valle de Ayora, UDI 500002 Subterráneos de Mancha Oriental y Sierra Oliva, UDI 500003 Resto de subterráneos del Júcar, UDU 300007 Superficiales de la Manchuela, UDU 300014 Superficiales del Macizo del Caroche y Hoya de Buñol, UDU 400129 Subterráneos de Mancha Oriental, Extracciones subterráneas ganaderas en la masa subterránea 245.- Mancha Oriental	Extracciones subterráneas
15190	Río Júcar: río Valdemembra - barranco del Espino	IMPACTADA	HHYC	Alteraciones de hábitat por cambios hidrológicos	ES080_PRESA_01	ALARCON	Presa
15195	Río Júcar: barranco del Espino - canal de María Cristina	IMPACTADA	HMOC_CON	Cambios morfológicos que afectan a la conectividad	ES080_AZUD_0779	El Presón	Azud
15195	Río Júcar: barranco del Espino - canal de María Cristina	IMPACTADA	HMOC_CON	Cambios morfológicos que afectan a la conectividad	ES080_AZUD_0781	Presa de La Villa	Azud
15195	Río Júcar: barranco del Espino - canal de María Cristina	IMPACTADA	HMOC_CON	Cambios morfológicos que afectan a la conectividad	ES080_AZUD_0776	Presa de Moranchel	Azud
15195	Río Júcar: barranco del Espino - canal de María Cristina	IMPACTADA	HHYC	Alteraciones de hábitat por cambios hidrológicos	ES080_Extracciones_SUB_UDA_082038A,UDA_082043A,UDA_082039A,UDI_500002ES080,UDI_500003ES080,UDU_300007,UDU_300014,UDU_400129,Extracciones_SUB_Ganaderas_MAS_245	Extracciones en la UDA 082038A Regadíos de la Mancha Oriental, UDA 082039A Riegos mixtos de Balazote y La Herrera, UDA 082043A Pequeños regadíos del Valle de Ayora, UDI 500002 Subterráneos de Mancha Oriental y Sierra Oliva, UDI 500003 Resto de subterráneos del Júcar, UDU 300007 Superficiales de la Manchuela, UDU 300014 Superficiales del Macizo del Caroche y Hoya de Buñol, UDU 400129 Subterráneos de Mancha Oriental, Extracciones subterráneas ganaderas en la masa subterránea 245.- Mancha Oriental	Extracciones subterráneas
15195	Río Júcar: barranco del Espino - canal de María Cristina	IMPACTADA	HHYC	Alteraciones de hábitat por cambios hidrológicos	ES080_PRESA_01	ALARCON	Presa
15200	Río Arquillo: cabecera - laguna del Arquillo		HMOC_RIB	Cambios morfológicos que afectan a la ribera	ES080_OCUPACION_172	Ocupación márgenes	Ocupación márgenes
15205	Río Arquillo: laguna del Arquillo - azud de Carrasca del Sombrero	IMPACTADA	HMOC_CON	Cambios morfológicos que afectan a la conectividad	ES080_AZUD_0712		Azud
15205	Río Arquillo: laguna del Arquillo - azud de Carrasca del Sombrero	IMPACTADA	HMOC_CON	Cambios morfológicos que afectan a la conectividad	ES080_AZUD_0756	Acequia de Las Compuertas	Azud
15205	Río Arquillo: laguna del Arquillo - azud de Carrasca del Sombrero	IMPACTADA	HMOC_CON	Cambios morfológicos que afectan a la conectividad	ES080_AZUD_0757	Canal de La Central	Azud
15205	Río Arquillo: laguna del Arquillo - azud de Carrasca del Sombrero	IMPACTADA	HMOC_CON	Cambios morfológicos que afectan a la conectividad	ES080_AZUD_0856	Compuerta de Don Tomás	Azud
15205	Río Arquillo: laguna del Arquillo - azud de Carrasca del Sombrero	IMPACTADA	HMOC_CON	Cambios morfológicos que afectan a la conectividad	ES080_AZUD_0753	El Castillico	Azud
15205	Río Arquillo: laguna del Arquillo - azud de Carrasca del Sombrero	IMPACTADA	HMOC_CON	Cambios morfológicos que afectan a la conectividad	ES080_AZUD_0755	El Cortijillo	Azud
15205	Río Arquillo: laguna del Arquillo - azud de Carrasca del Sombrero	IMPACTADA	HMOC_CON	Cambios morfológicos que afectan a la conectividad	ES080_AZUD_0763	El Ojico	Azud
15205	Río Arquillo: laguna del Arquillo - azud de Carrasca del Sombrero	IMPACTADA	HMOC_CON	Cambios morfológicos que afectan a la conectividad	ES080_AZUD_0759	El Puntal de Los Canales	Azud
15205	Río Arquillo: laguna del Arquillo - azud de Carrasca del Sombrero	IMPACTADA	HMOC_CON	Cambios morfológicos que afectan a la conectividad	ES080_AZUD_0762	El Zarzalejo	Azud
15205	Río Arquillo: laguna del Arquillo - azud de Carrasca del Sombrero	IMPACTADA	HMOC_CON	Cambios morfológicos que afectan a la conectividad	ES080_AZUD_0752	La Compuerta de Don Ramón	Azud
15205	Río Arquillo: laguna del Arquillo - azud de Carrasca del Sombrero	IMPACTADA	HMOC_CON	Cambios morfológicos que afectan a la conectividad	ES080_AZUD_0761	La Villaneta	Azud
15205	Río Arquillo: laguna del Arquillo - azud de Carrasca del Sombrero	IMPACTADA	HMOC_CON	Cambios morfológicos que afectan a la conectividad	ES080_AZUD_0750	Peña de Los Peñoncicos	Azud
15205	Río Arquillo: laguna del Arquillo - azud de Carrasca del Sombrero	IMPACTADA	HMOC_CON	Cambios morfológicos que afectan a la conectividad	ES080_AZUD_0754	Presa del Batán, de La Juana	Azud

Código de masa	Nombre de masa de agua	Impacto	Tipo de riesgo	Descripción del riesgo	Identificación de la presión responsable	Nombre de la presión responsable	Tipo de presión responsable
15205	Río Arquillo: laguna del Arquillo - azud de Carrasca del Sombrero	IMPACTADA	HMOC_CON	Cambios morfológicos que afectan a la conectividad	ES080_AZUD_0713	Presa El Martinete	Azud
15205	Río Arquillo: laguna del Arquillo - azud de Carrasca del Sombrero	IMPACTADA	HMOC_CON	Cambios morfológicos que afectan a la conectividad	ES080_AZUD_0760	Venta de Segundo	Azud
15205	Río Arquillo: laguna del Arquillo - azud de Carrasca del Sombrero		HMOC_RIB	Cambios morfológicos que afectan a la ribera	ES080_CANALIZACION_70	Canalizaciones	Canalizaciones
15205	Río Arquillo: laguna del Arquillo - azud de Carrasca del Sombrero		HMOC_LEC	Cambios morfológicos que afectan al lecho	ES080_CANALIZACION_70	Canalizaciones	Canalizaciones
15205	Río Arquillo: laguna del Arquillo - azud de Carrasca del Sombrero		HMOC_RIB	Cambios morfológicos que afectan a la ribera	ES080_OCUPACION_173	Ocupación márgenes	Ocupación márgenes
15210	Río Arquillo: azud de Carrasca del Sombrero - río Mirón	IMPACTADA	HMOC_CON	Cambios morfológicos que afectan a la conectividad	ES080_AZUD_0767	Canal Central	Azud
15210	Río Arquillo: azud de Carrasca del Sombrero - río Mirón	IMPACTADA	HMOC_CON	Cambios morfológicos que afectan a la conectividad	ES080_AZUD_0764	Carrasca del Sombrero	Azud
15210	Río Arquillo: azud de Carrasca del Sombrero - río Mirón	IMPACTADA	HMOC_CON	Cambios morfológicos que afectan a la conectividad	ES080_AZUD_0719	Isla del Molino	Azud
15210	Río Arquillo: azud de Carrasca del Sombrero - río Mirón	IMPACTADA	HMOC_CON	Cambios morfológicos que afectan a la conectividad	ES080_AZUD_0765	La Chopera	Azud
15210	Río Arquillo: azud de Carrasca del Sombrero - río Mirón	IMPACTADA	HMOC_CON	Cambios morfológicos que afectan a la conectividad	ES080_AZUD_0714	La Encomienda	Azud
15210	Río Arquillo: azud de Carrasca del Sombrero - río Mirón	IMPACTADA	HMOC_CON	Cambios morfológicos que afectan a la conectividad	ES080_AZUD_0718	La Huelga	Azud
15210	Río Arquillo: azud de Carrasca del Sombrero - río Mirón	IMPACTADA	HMOC_CON	Cambios morfológicos que afectan a la conectividad	ES080_AZUD_0722	Las Pericas	Azud
15210	Río Arquillo: azud de Carrasca del Sombrero - río Mirón	IMPACTADA	HMOC_CON	Cambios morfológicos que afectan a la conectividad	ES080_AZUD_0721	Los Haces y Acequia Periente	Azud
15210	Río Arquillo: azud de Carrasca del Sombrero - río Mirón	IMPACTADA	HMOC_CON	Cambios morfológicos que afectan a la conectividad	ES080_AZUD_0720	Plantonar	Azud
15210	Río Arquillo: azud de Carrasca del Sombrero - río Mirón	IMPACTADA	HMOC_CON	Cambios morfológicos que afectan a la conectividad	ES080_AZUD_0715	Prado de Las Carrascas	Azud
15210	Río Arquillo: azud de Carrasca del Sombrero - río Mirón	IMPACTADA	HMOC_CON	Cambios morfológicos que afectan a la conectividad	ES080_AZUD_0717	Presa de La Compuerta o de La Fábrica	Azud
15210	Río Arquillo: azud de Carrasca del Sombrero - río Mirón	IMPACTADA	HMOC_CON	Cambios morfológicos que afectan a la conectividad	ES080_AZUD_0766	Puntal del Sancho	Azud
15210	Río Arquillo: azud de Carrasca del Sombrero - río Mirón	IMPACTADA	HMOC_CON	Cambios morfológicos que afectan a la conectividad	ES080_AZUD_0716	Vado de Guillén	Azud
15210	Río Arquillo: azud de Carrasca del Sombrero - río Mirón		HMOC_RIB	Cambios morfológicos que afectan a la ribera	ES080_CANALIZACION_70	Canalizaciones	Canalizaciones
15210	Río Arquillo: azud de Carrasca del Sombrero - río Mirón		HMOC_LEC	Cambios morfológicos que afectan al lecho	ES080_CANALIZACION_70	Canalizaciones	Canalizaciones
15210	Río Arquillo: azud de Carrasca del Sombrero - río Mirón		HMOC_RIB	Cambios morfológicos que afectan a la ribera	ES080_OCUPACION_174	Ocupación márgenes	Ocupación márgenes
15215	Río Mirón: cabecera - rambla de Fuentecarrasca	IMPACTADA	HMOC_CON	Cambios morfológicos que afectan a la conectividad	ES080_AZUD_0735	Estación de Aforos (97 y 131)	Azud
15215	Río Mirón: cabecera - rambla de Fuentecarrasca	IMPACTADA	HMOC_CON	Cambios morfológicos que afectan a la conectividad	ES080_AZUD_0740	La Peña o Batán	Azud
15215	Río Mirón: cabecera - rambla de Fuentecarrasca	IMPACTADA	HMOC_CON	Cambios morfológicos que afectan a la conectividad	ES080_AZUD_0854	Presa de Montemayor	Azud
15215	Río Mirón: cabecera - rambla de Fuentecarrasca		HMOC_RIB	Cambios morfológicos que afectan a la ribera	ES080_OCUPACION_175	Ocupación márgenes	Ocupación márgenes
15220	Río Mirón: rambla de Fuentecarrasca - río Arquillo		HMOC_RIB	Cambios morfológicos que afectan a la ribera	ES080_OCUPACION_176	Ocupación márgenes	Ocupación márgenes
15225	Río Arquillo: río Mirón - azud de Volada La Choriza	IMPACTADA	HMOC_CON	Cambios morfológicos que afectan a la conectividad	ES080_AZUD_0726		Azud
15225	Río Arquillo: río Mirón - azud de Volada La Choriza	IMPACTADA	HMOC_CON	Cambios morfológicos que afectan a la conectividad	ES080_AZUD_0729	El Malecón	Azud
15225	Río Arquillo: río Mirón - azud de Volada La Choriza	IMPACTADA	HMOC_CON	Cambios morfológicos que afectan a la conectividad	ES080_AZUD_0731	El Zurridor	Azud
15225	Río Arquillo: río Mirón - azud de Volada La Choriza	IMPACTADA	HMOC_CON	Cambios morfológicos que afectan a la conectividad	ES080_AZUD_0725	La Choza	Azud
15225	Río Arquillo: río Mirón - azud de Volada La Choriza	IMPACTADA	HMOC_CON	Cambios morfológicos que afectan a la conectividad	ES080_AZUD_0728	La Vereda de La Choza	Azud
15225	Río Arquillo: río Mirón - azud de Volada La Choriza	IMPACTADA	HMOC_CON	Cambios morfológicos que afectan a la conectividad	ES080_AZUD_0723	Los Álamos con Acequia Marzuela y Rinconada	Azud
15225	Río Arquillo: río Mirón - azud de Volada La Choriza	IMPACTADA	HMOC_CON	Cambios morfológicos que afectan a la conectividad	ES080_AZUD_0724	Los Partidores	Azud
15225	Río Arquillo: río Mirón - azud de Volada La Choriza	IMPACTADA	HMOC_CON	Cambios morfológicos que afectan a la conectividad	ES080_AZUD_0730	Los Pleitos	Azud
15225	Río Arquillo: río Mirón - azud de Volada La Choriza	IMPACTADA	HMOC_CON	Cambios morfológicos que afectan a la conectividad	ES080_AZUD_0727	Presa de Soriano	Azud
15225	Río Arquillo: río Mirón - azud de Volada La Choriza	IMPACTADA	HMOC_CON	Cambios morfológicos que afectan a la conectividad	ES080_AZUD_0732	Presa del Chozo	Azud
15225	Río Arquillo: río Mirón - azud de Volada La Choriza	IMPACTADA	HMOC_CON	Cambios morfológicos que afectan a la conectividad	ES080_AZUD_0733	Volada B. del Río	Azud
15225	Río Arquillo: río Mirón - azud de Volada La Choriza		HMOC_RIB	Cambios morfológicos que afectan a la ribera	ES080_CANALIZACION_70	Canalizaciones	Canalizaciones

Código de masa	Nombre de masa de agua	Impacto	Tipo de riesgo	Descripción del riesgo	Identificación de la presión responsable	Nombre de la presión responsable	Tipo de presión responsable
15225	Río Arquillo: río Mirón - azud de Volada La Choriza		HMOC_LEC	Cambios morfológicos que afectan al lecho	ES080_CANALIZACION_70	Canalizaciones	Canalizaciones
15225	Río Arquillo: río Mirón - azud de Volada La Choriza		HMOC_RIB	Cambios morfológicos que afectan a la ribera	ES080_OCUPACION_177	Ocupación márgenes	Ocupación márgenes
15230	Río Arquillo: azud de Volada La Choriza - Albacete		HMOC_CON	Cambios morfológicos que afectan a la conectividad	ES080_AZUD_1043	El Palo	Azud
15230	Río Arquillo: azud de Volada La Choriza - Albacete	IMPACTADA	HMOC_RIB	Cambios morfológicos que afectan a la ribera	ES080_CANALIZACION_70	Canalizaciones	Canalizaciones
15230	Río Arquillo: azud de Volada La Choriza - Albacete	IMPACTADA	HMOC_RIB	Cambios morfológicos que afectan a la ribera	ES080_CANALIZACION_85	Canalizaciones	Canalizaciones
15230	Río Arquillo: azud de Volada La Choriza - Albacete	IMPACTADA	HMOC_LEC	Cambios morfológicos que afectan al lecho	ES080_CANALIZACION_70	Canalizaciones	Canalizaciones
15230	Río Arquillo: azud de Volada La Choriza - Albacete	IMPACTADA	HMOC_LEC	Cambios morfológicos que afectan al lecho	ES080_CANALIZACION_85	Canalizaciones	Canalizaciones
15230	Río Arquillo: azud de Volada La Choriza - Albacete	IMPACTADA	HMOC_RIB	Cambios morfológicos que afectan a la ribera	ES080_OCUPACION_178	Ocupación márgenes	Ocupación márgenes
15235	Canal María Cristina: Albacete - carretera de Casas de Juan Núñez	IMPACTADA	CHEM	Contaminación química	ES080_AGRICOLA_P_186	Agricultura-Pesticidas	Agricultura-Pesticidas
15235	Canal María Cristina: Albacete - carretera de Casas de Juan Núñez	IMPACTADA	CHEM	Contaminación química	ES080_AGRICOLA_P_187	Agricultura-Pesticidas	Agricultura-Pesticidas
15235	Canal María Cristina: Albacete - carretera de Casas de Juan Núñez	IMPACTADA	HMOC_RIB	Cambios morfológicos que afectan a la ribera	ES080_CANALIZACION_59	Canalizaciones	Canalizaciones
15235	Canal María Cristina: Albacete - carretera de Casas de Juan Núñez	IMPACTADA	HMOC_LEC	Cambios morfológicos que afectan al lecho	ES080_CANALIZACION_59	Canalizaciones	Canalizaciones
15235	Canal María Cristina: Albacete - carretera de Casas de Juan Núñez	IMPACTADA	HMOC_RIB	Cambios morfológicos que afectan a la ribera	ES080_OCUPACION_179	Ocupación márgenes	Ocupación márgenes
15235	Canal María Cristina: Albacete - carretera de Casas de Juan Núñez	IMPACTADA	CHEM	Contaminación química	2017VI0009_NA-5-2017	AYUNTAMIENTO DE ALBACETE (POLIGONO INDUSTRIAL)	Vertidos
15235	Canal María Cristina: Albacete - carretera de Casas de Juan Núñez	IMPACTADA	CHEM	Contaminación química	1974VS0049_A-7-1974	AYUNTAMIENTO DE ALBACETE (SANEAMIENTO POBLACION)	Vertidos
15235	Canal María Cristina: Albacete - carretera de Casas de Juan Núñez	IMPACTADA	CHEM	Contaminación química	2005VS0013_A-149-2004	AYUNTAMIENTO DE CHINCHILLA DE MONTEARAGON (SANEAMIENTO POBLACION)	Vertidos
15235	Canal María Cristina: Albacete - carretera de Casas de Juan Núñez	IMPACTADA	CHEM	Contaminación química	1973VS0271_A-11-1972	AYUNTAMIENTO DE VALDEGANGA (SANEAMIENTO POBLACION)	Vertidos
15235	Canal María Cristina: Albacete - carretera de Casas de Juan Núñez	IMPACTADA	CHEM	Contaminación química	1983VS0008_A-4-1983	Vertidos industriales en Albacete	Vertidos
15235	Canal María Cristina: Albacete - carretera de Casas de Juan Núñez	IMPACTADA	CHEM	Contaminación química	2003VS0015_A-44-2002	Vertidos industriales en Albacete	Vertidos
15240	Canal María Cristina: carretera de Casas de Juan Núñez - río Júcar	IMPACTADA	HMOC_LEC	Cambios morfológicos que afectan al lecho	ES080_Presion_desconocida	Sin presión asociada	Sin presión asociada
15245	Río Júcar: canal de María Cristina - Arroyo de Ledaña		HMOC_CON	Cambios morfológicos que afectan a la conectividad	ES080_AZUD_0782	Presa de Los Dornajos	Azud
15245	Río Júcar: canal de María Cristina - Arroyo de Ledaña	IMPACTADA	HHYC	Alteraciones de hábitat por cambios hidrológicos	ES080_Extracciones_SUB_UDA_082038A,UDA_082043A,UDA_082039A,UDI_500002ES080,UDI_500003ES080,UDU_300007,UDU_300014,UDU_400129,Extracciones_SUB_Ganaderas_MAS_245	Extracciones en la UDA 082038A Regadíos de la Mancha Oriental, UDA 082039A Riegos mixtos de Balazote y La Herrera, UDA 082043A Pequeños regadíos del Valle de Ayora, UDI 500002 Subterráneos de Mancha Oriental y Sierra Oliva, UDI 500003 Resto de subterráneos del Júcar, UDU 300007 Superficiales de la Manchuela, UDU 300014 Superficiales del Macizo del Caroché y Hoya de Buñol, UDU 400129 Subterráneos de Mancha Oriental, Extracciones subterráneas ganaderas en la masa subterránea 245.- Mancha Oriental	Extracciones subterráneas
15245	Río Júcar: canal de María Cristina - Arroyo de Ledaña	IMPACTADA	HHYC	Alteraciones de hábitat por cambios hidrológicos	ES080_PRESA_01	ALARCON	Presa
15250	Arroyo de Ledaña	IMPACTADA	NUTR	Contaminación por nutrientes	ES080_AGRICOLA_N_SUP_178	Agricultura - Nitratos	Agricultura - Nitratos
15250	Arroyo de Ledaña	IMPACTADA	HMOC_RIB	Cambios morfológicos que afectan a la ribera	ES080_OCUPACION_182	Ocupación márgenes	Ocupación márgenes
15250	Arroyo de Ledaña	IMPACTADA	HMOC_LEC	Cambios morfológicos que afectan al lecho	ES080_Presion_desconocida	Sin presión asociada	Sin presión asociada
15255	Río Júcar: arroyo de Ledaña - Alcalá del Júcar	IMPACTADA	HMOC_CON	Cambios morfológicos que afectan a la conectividad	ES080_AZUD_0784	Presa de Alcalá del Júcar	Azud
15255	Río Júcar: arroyo de Ledaña - Alcalá del Júcar	IMPACTADA	HMOC_CON	Cambios morfológicos que afectan a la conectividad	ES080_AZUD_0783	Presa de La Recueja	Azud

Código de masa	Nombre de masa de agua	Impacto	Tipo de riesgo	Descripción del riesgo	Identificación de la presión responsable	Nombre de la presión responsable	Tipo de presión responsable
15255	Río Júcar: arroyo de Ledaña - Alcalá del Júcar	IMPACTADA	HHYC	Alteraciones de hábitat por cambios hidrológicos	ES080_Extracciones_SUB_UDA_082038A,UDA_082043A,UDA_082039A,UDI_500002ES080,UDI_500003ES080,UDU_300007,UDU_300014,UDU_400129,Extracciones_SUB_Ganaderas_MAS_245	Extracciones en la UDA 082038A Regadíos de la Mancha Oriental, UDA 082039A Riegos mixtos de Balazote y La Herrera, UDA 082043A Pequeños regadíos del Valle de Ayora, UDI 500002 Subterráneos de Mancha Oriental y Sierra Oliva, UDI 500003 Resto de subterráneos del Júcar, UDU 300007 Superficiales de la Manchuela, UDU 300014 Superficiales del Macizo del Caroché y Hoya de Buñol, UDU 400129 Subterráneos de Mancha Oriental, Extracciones subterráneas ganaderas en la masa subterránea 245.- Mancha Oriental	Extracciones subterráneas
15255	Río Júcar: arroyo de Ledaña - Alcalá del Júcar	IMPACTADA	HHYC	Alteraciones de hábitat por cambios hidrológicos	ES080_PRESA_01	ALARCON	Presa
15265	Río Júcar: Alcalá del Júcar - presa del Bosque	IMPACTADA	HMOC_CON	Cambios morfológicos que afectan a la conectividad	ES080_AZUD_0785	Presa del Bosque	Azud
15265	Río Júcar: Alcalá del Júcar - presa del Bosque	IMPACTADA	HHYC	Alteraciones de hábitat por cambios hidrológicos	ES080_Extracciones_SUB_UDA_082038A,UDA_082043A,UDA_082039A,UDI_500002ES080,UDI_500003ES080,UDU_300007,UDU_300014,UDU_400129,Extracciones_SUB_Ganaderas_MAS_245	Extracciones en la UDA 082038A Regadíos de la Mancha Oriental, UDA 082039A Riegos mixtos de Balazote y La Herrera, UDA 082043A Pequeños regadíos del Valle de Ayora, UDI 500002 Subterráneos de Mancha Oriental y Sierra Oliva, UDI 500003 Resto de subterráneos del Júcar, UDU 300007 Superficiales de la Manchuela, UDU 300014 Superficiales del Macizo del Caroché y Hoya de Buñol, UDU 400129 Subterráneos de Mancha Oriental, Extracciones subterráneas ganaderas en la masa subterránea 245.- Mancha Oriental	Extracciones subterráneas
15265	Río Júcar: Alcalá del Júcar - presa del Bosque	IMPACTADA	HHYC	Alteraciones de hábitat por cambios hidrológicos	ES080_PRESA_01	ALARCON	Presa
15270	Río Júcar: presa del Bosque - embalse de El Molinar	IMPACTADA	HMOC_CON	Cambios morfológicos que afectan a la conectividad	ES080_AZUD_0786	Medidor del Bosque	Azud
15270	Río Júcar: presa del Bosque - embalse de El Molinar	IMPACTADA	HMOC_CON	Cambios morfológicos que afectan a la conectividad	ES080_AZUD_0787	Presa del Tranco del Lobo	Azud
15270	Río Júcar: presa del Bosque - embalse de El Molinar	IMPACTADA	HHYC	Alteraciones de hábitat por cambios hidrológicos	ES080_Extracciones_SUB_UDA_082038A,UDA_082043A,UDA_082039A,UDI_500002ES080,UDI_500003ES080,UDU_300007,UDU_300014,UDU_400129,Extracciones_SUB_Ganaderas_MAS_245	Extracciones en la UDA 082038A Regadíos de la Mancha Oriental, UDA 082039A Riegos mixtos de Balazote y La Herrera, UDA 082043A Pequeños regadíos del Valle de Ayora, UDI 500002 Subterráneos de Mancha Oriental y Sierra Oliva, UDI 500003 Resto de subterráneos del Júcar, UDU 300007 Superficiales de la Manchuela, UDU 300014 Superficiales del Macizo del Caroché y Hoya de Buñol, UDU 400129 Subterráneos de Mancha Oriental, Extracciones subterráneas ganaderas en la masa subterránea 245.- Mancha Oriental	Extracciones subterráneas
15270	Río Júcar: presa del Bosque - embalse de El Molinar	IMPACTADA	HHYC	Alteraciones de hábitat por cambios hidrológicos	ES080_PRESA_01	ALARCON	Presa
15735	Río Lezuza	IMPACTADA	NUTR	Contaminación por nutrientes	ES080_AGRICOLA_N_SUP_275	Agricultura - Nitratos	Agricultura - Nitratos
15735	Río Lezuza	IMPACTADA	HMOC_CON	Cambios morfológicos que afectan a la conectividad	ES080_AZUD_0818	Calicanto	Azud
15735	Río Lezuza	IMPACTADA	HMOC_CON	Cambios morfológicos que afectan a la conectividad	ES080_AZUD_0809	Casa Requena	Azud
15735	Río Lezuza	IMPACTADA	HMOC_CON	Cambios morfológicos que afectan a la conectividad	ES080_AZUD_0823	El Hornillo	Azud
15735	Río Lezuza	IMPACTADA	HMOC_CON	Cambios morfológicos que afectan a la conectividad	ES080_AZUD_0825	El Olmo	Azud
15735	Río Lezuza	IMPACTADA	HMOC_CON	Cambios morfológicos que afectan a la conectividad	ES080_AZUD_0820	Horma Nueva	Azud
15735	Río Lezuza	IMPACTADA	HMOC_CON	Cambios morfológicos que afectan a la conectividad	ES080_AZUD_0834	Intersección con Canal Tajo-Segura	Azud
15735	Río Lezuza	IMPACTADA	HMOC_CON	Cambios morfológicos que afectan a la conectividad	ES080_AZUD_0830	La Casa Aljibe o Casa Gualda	Azud
15735	Río Lezuza	IMPACTADA	HMOC_CON	Cambios morfológicos que afectan a la conectividad	ES080_AZUD_0832	La Casa Bonillo	Azud
15735	Río Lezuza	IMPACTADA	HMOC_CON	Cambios morfológicos que afectan a la conectividad	ES080_AZUD_0831	La Casa de Los Árboles	Azud
15735	Río Lezuza	IMPACTADA	HMOC_CON	Cambios morfológicos que afectan a la conectividad	ES080_AZUD_0801	La Casa del Vado	Azud
15735	Río Lezuza	IMPACTADA	HMOC_CON	Cambios morfológicos que afectan a la conectividad	ES080_AZUD_0833	La Casa Morales	Azud

Código de masa	Nombre de masa de agua	Impacto	Tipo de riesgo	Descripción del riesgo	Identificación de la presión responsable	Nombre de la presión responsable	Tipo de presión responsable
15735	Río Lezuza	IMPACTADA	HMOC_CON	Cambios morfológicos que afectan a la conectividad	ES080_AZUD_0808	La Casica	Azud
15735	Río Lezuza	IMPACTADA	HMOC_CON	Cambios morfológicos que afectan a la conectividad	ES080_AZUD_0816	La Peñuela	Azud
15735	Río Lezuza	IMPACTADA	HMOC_CON	Cambios morfológicos que afectan a la conectividad	ES080_AZUD_0824	Las Balsas o El Pozo del Visco	Azud
15735	Río Lezuza	IMPACTADA	HMOC_CON	Cambios morfológicos que afectan a la conectividad	ES080_AZUD_0827	Las Compuertas	Azud
15735	Río Lezuza	IMPACTADA	HMOC_CON	Cambios morfológicos que afectan a la conectividad	ES080_AZUD_0826	Las Vandelaras de Abajo	Azud
15735	Río Lezuza	IMPACTADA	HMOC_CON	Cambios morfológicos que afectan a la conectividad	ES080_AZUD_0829	Los Cuarteros	Azud
15735	Río Lezuza	IMPACTADA	HMOC_CON	Cambios morfológicos que afectan a la conectividad	ES080_AZUD_0802	Los Ojuelos	Azud
15735	Río Lezuza	IMPACTADA	HMOC_CON	Cambios morfológicos que afectan a la conectividad	ES080_AZUD_0812	Presa de Carrión	Azud
15735	Río Lezuza	IMPACTADA	HMOC_CON	Cambios morfológicos que afectan a la conectividad	ES080_AZUD_0807	Presa de La Casa Costas	Azud
15735	Río Lezuza	IMPACTADA	HMOC_CON	Cambios morfológicos que afectan a la conectividad	ES080_AZUD_0821	Presa de La Casa Nueva o de Los Morrentes	Azud
15735	Río Lezuza	IMPACTADA	HMOC_CON	Cambios morfológicos que afectan a la conectividad	ES080_AZUD_0822	Presa de La Cueva o La Vicenta	Azud
15735	Río Lezuza	IMPACTADA	HMOC_CON	Cambios morfológicos que afectan a la conectividad	ES080_AZUD_0804	Presa de La Vereda	Azud
15735	Río Lezuza	IMPACTADA	HMOC_CON	Cambios morfológicos que afectan a la conectividad	ES080_AZUD_0814	Presa de La Virgen	Azud
15735	Río Lezuza	IMPACTADA	HMOC_CON	Cambios morfológicos que afectan a la conectividad	ES080_AZUD_0815	Presa de Matamajos	Azud
15735	Río Lezuza	IMPACTADA	HMOC_CON	Cambios morfológicos que afectan a la conectividad	ES080_AZUD_0817	Presa de Nicasio o La Alberquilla	Azud
15735	Río Lezuza	IMPACTADA	HMOC_CON	Cambios morfológicos que afectan a la conectividad	ES080_AZUD_0813	Presa de Zamora	Azud
15735	Río Lezuza	IMPACTADA	HMOC_CON	Cambios morfológicos que afectan a la conectividad	ES080_AZUD_0811	Presa del Barracón	Azud
15735	Río Lezuza	IMPACTADA	HMOC_CON	Cambios morfológicos que afectan a la conectividad	ES080_AZUD_0806	Presa del Batán o de La Casa Multas	Azud
15735	Río Lezuza	IMPACTADA	HMOC_CON	Cambios morfológicos que afectan a la conectividad	ES080_AZUD_0810	Presa del Caz	Azud
15735	Río Lezuza	IMPACTADA	HMOC_CON	Cambios morfológicos que afectan a la conectividad	ES080_AZUD_0819	Presa del Lavadero o Presa Nueva	Azud
15735	Río Lezuza	IMPACTADA	HMOC_CON	Cambios morfológicos que afectan a la conectividad	ES080_AZUD_0805	Presa del Molino Bustos	Azud
15735	Río Lezuza	IMPACTADA	HMOC_CON	Cambios morfológicos que afectan a la conectividad	ES080_AZUD_0800	Presa La Viñica	Azud
15735	Río Lezuza	IMPACTADA	HMOC_CON	Cambios morfológicos que afectan a la conectividad	ES080_AZUD_0803	Sacadero de La Presa	Azud
15735	Río Lezuza	IMPACTADA	HMOC_CON	Cambios morfológicos que afectan a la conectividad	ES080_AZUD_0828	Vado Barrax	Azud
15735	Río Lezuza	IMPACTADA	HMOC_RIB	Cambios morfológicos que afectan a la ribera	ES080_OCUPACION_278	Ocupación márgenes	Ocupación márgenes
15735	Río Lezuza	IMPACTADA	HMOC_RIB	Cambios morfológicos que afectan a la ribera	ES080_PROTECCION_64	Protección márgenes	Protección márgenes
15735	Río Lezuza	IMPACTADA	HMOC_RIB	Cambios morfológicos que afectan a la ribera	ES080_PROTECCION_65	Protección márgenes	Protección márgenes

ZONA DE ESTUDIO: TRAMO MEDIO DEL RÍO JÚCAR Y RÍOS VALDEMEMBRA, LEDAÑA, LEZUZA, ARQUILLO Y CANAL M^a CRISTINA.

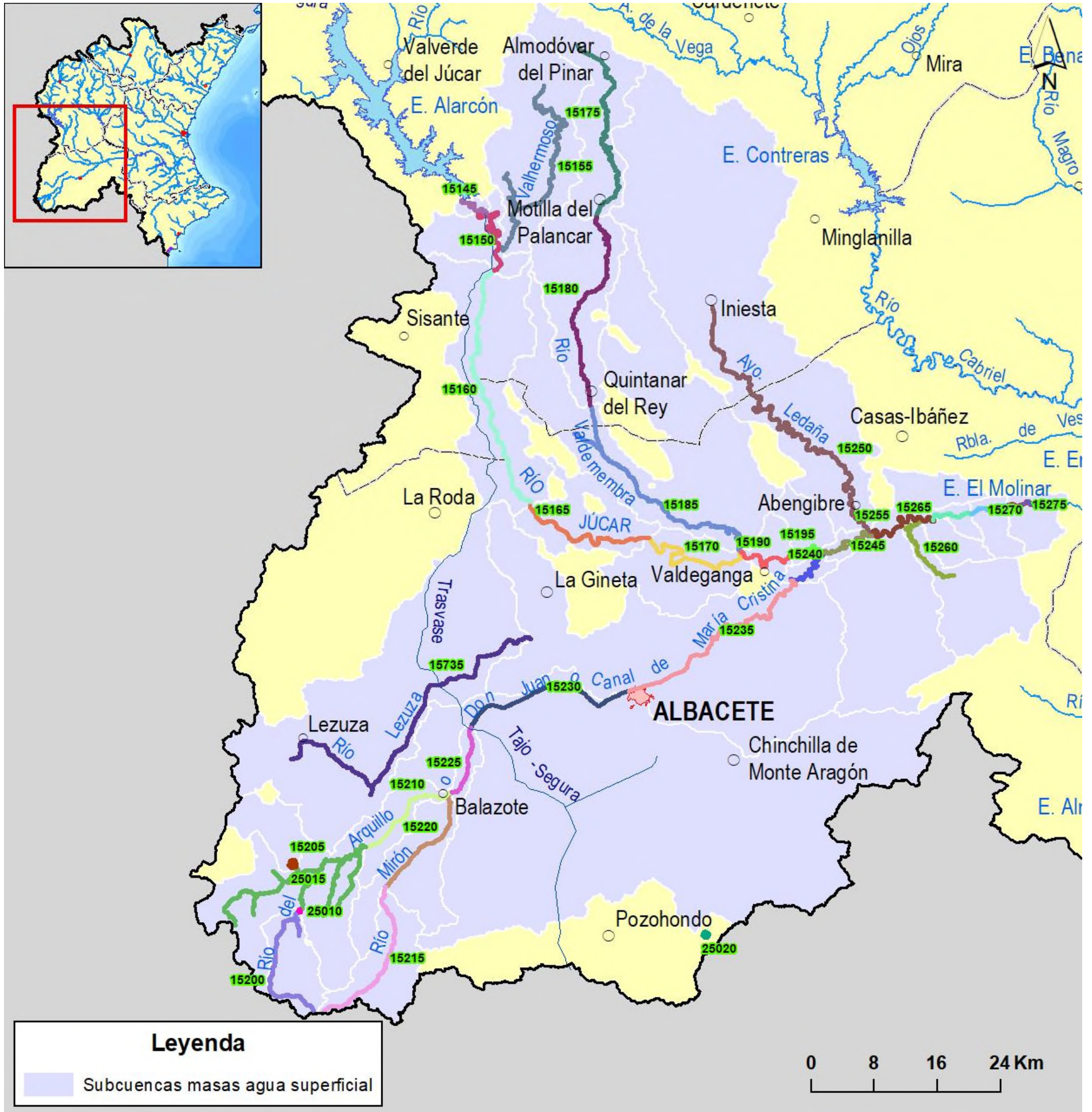

PRESIONES ASOCIADAS AL RIESGO POR ALTERACIONES DE HÁBITAT POR CAMBIOS MORFOLÓGICOS POR CONECTIVIDAD

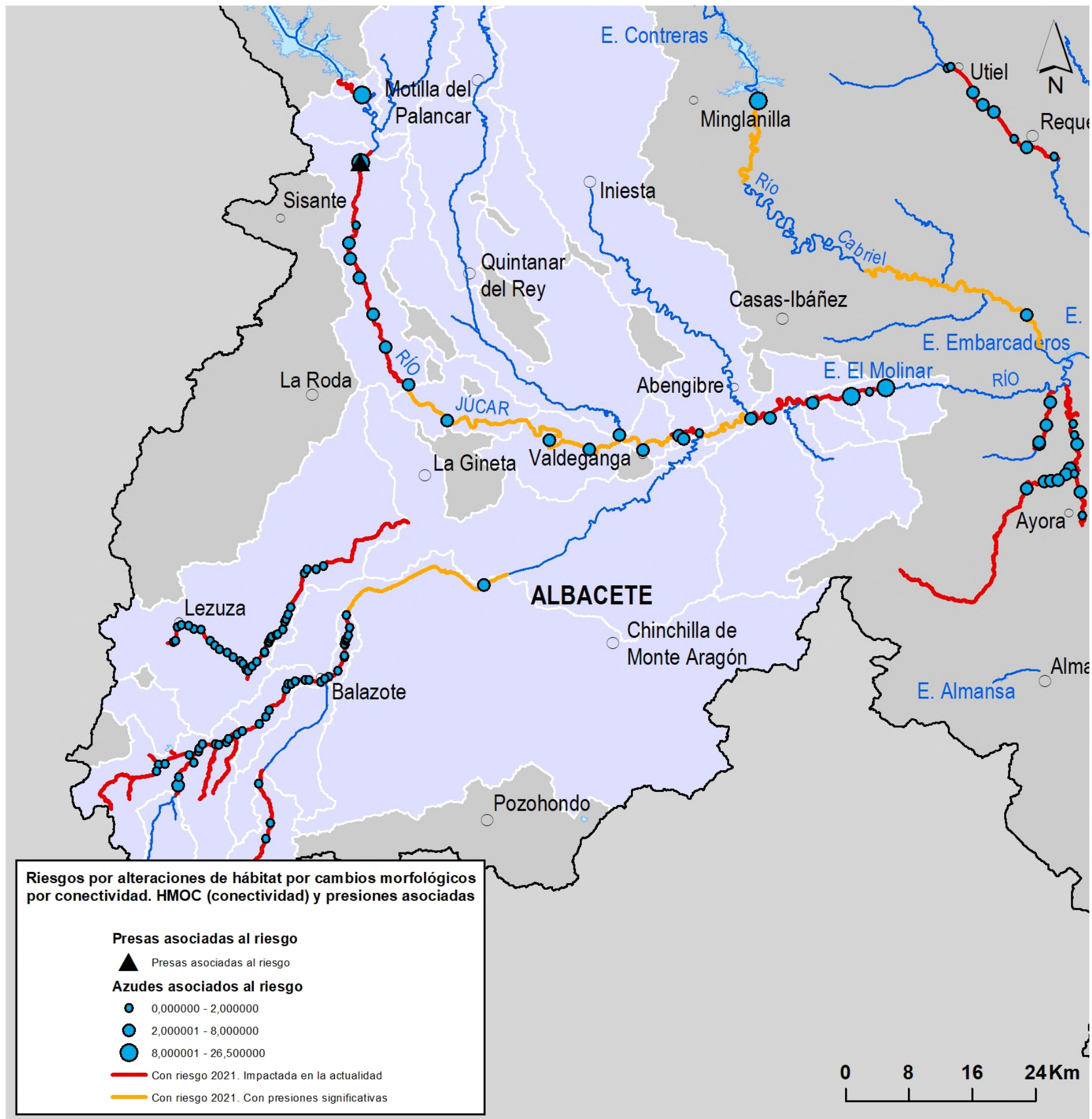

PRESIONES ASOCIADAS AL RIESGO POR ALTERACIONES DE HÁBITAT POR CAMBIOS MORFOLÓGICOS POR RIBERA

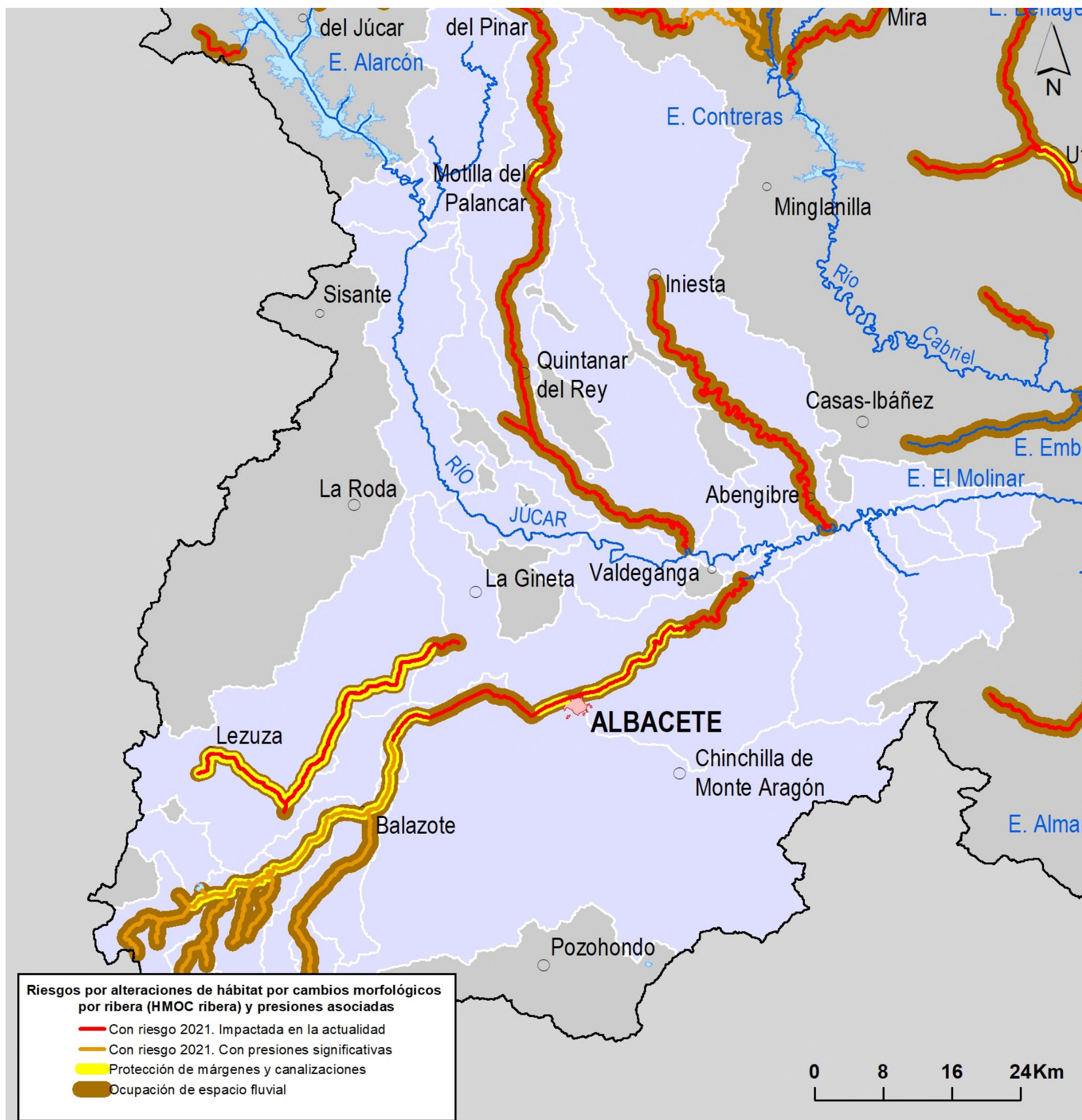

PRESIONES ASOCIADAS AL RIESGO POR ALTERACIÓN HIDROLÓGICA

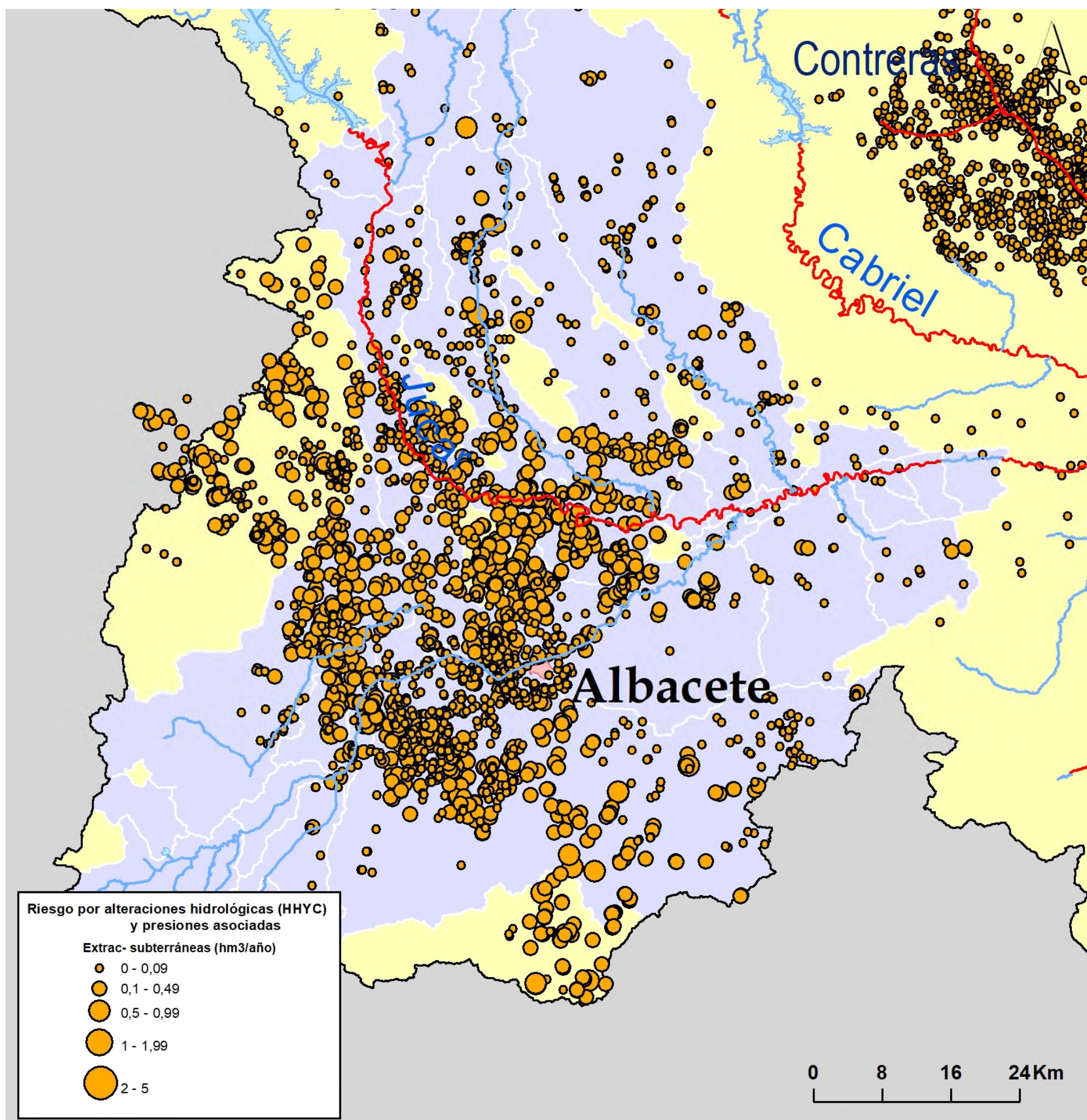

PRESIONES ASOCIADAS AL RIESGO QUÍMICO

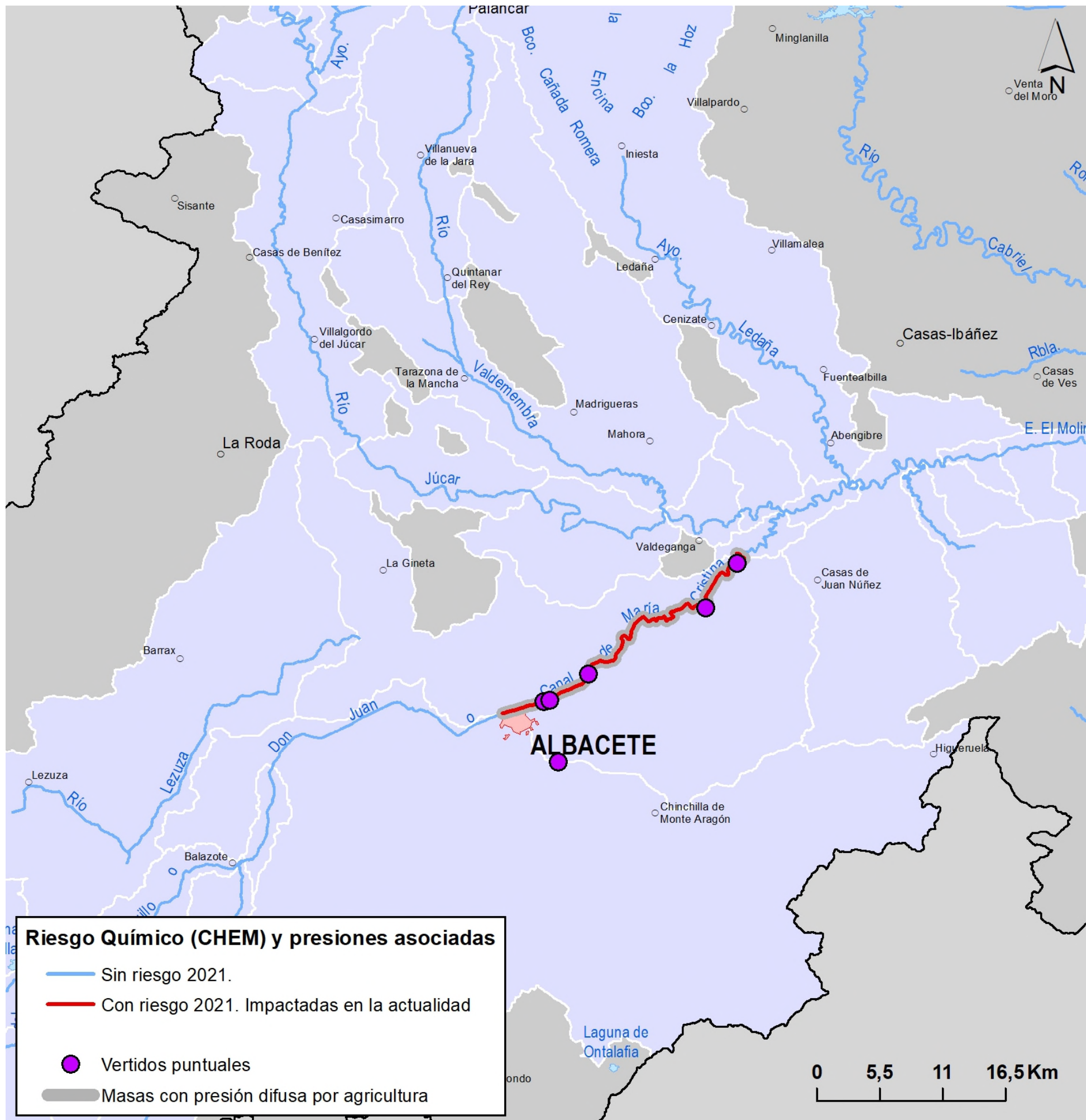

PRESIONES ASOCIADAS AL RIESGO POR NUTRIENTES

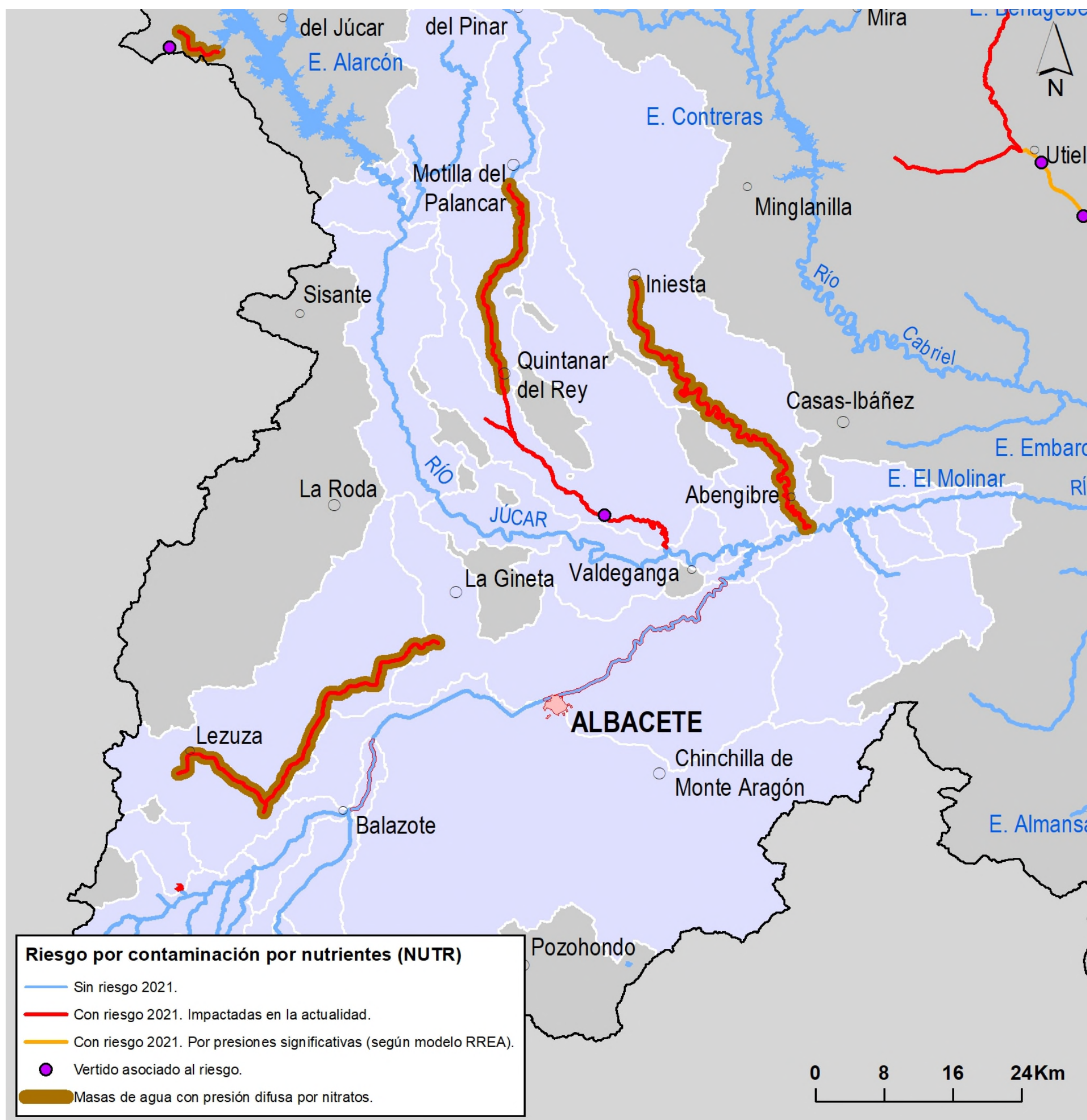

MASAS EN RIESGO DE NO ALCANZAR EL BUEN ESTADO/POTENCIAL EN 2021

