

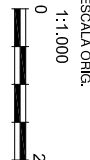

 GOBIERNO DE ESPAÑA
 MINISTERIO PARA LA TRANSICIÓN ECOLÓGICA

 CONFEDERACIÓN HIDROGRÁFICA DE ESPAÑA

CONSULTORA

 MGS INGENIERÍA S.L.
 AUTOR DEL PROYECTO
 JOSÉ MANUEL NAVARRO VILLARROVA
 Ing. Industrial. C.º. 5383

ESCALA ORIG.
 1:1.000

 ORIGINALS EN A3

TÍTULO:
 EXPROPIACIÓN DE LOS TERRENOS NECESARIOS E INSTALACIONES AFECTAS PARA LA OPERATIVIDAD DE LA RED DE POZOS DE SEQUÍA DE LA CONFEDERACIÓN HIDROGRÁFICA DEL JUCAR EN EL BAJO JUCAR

FECHA
JUL-2018

TÍTULO DEL PLANO
 T.M. ALGEMESI
 LÍNEA DE 20 KV
 POZO BRAZAL FOIA

Nº DE PLANO
 8
 1 de 2

LEYENDA

TERRENOS AFECTADOS

Parcela afectada	Finca Pol. Parc.
Núm. finca	
Pólígono / Parcela	

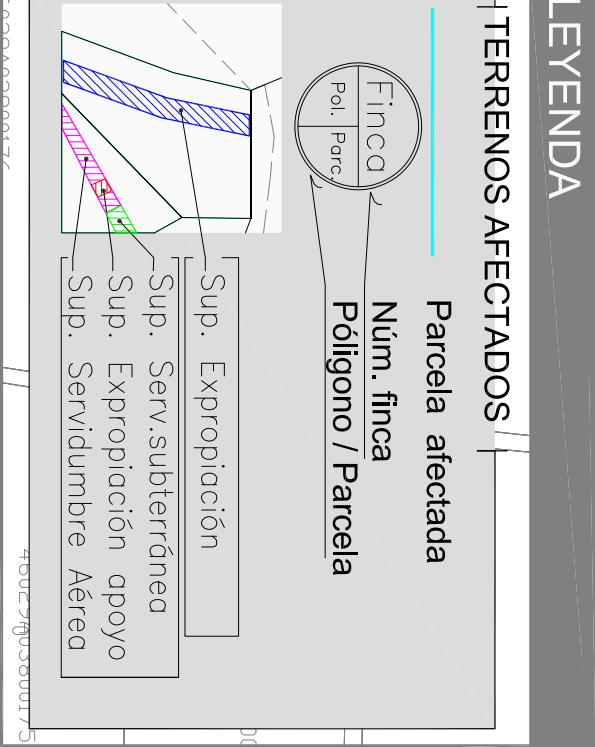

- Sup. Expropiación
- Sup. Serv.subterránea
- Sup. Expropiación apoyo
- Sup. Servidumbre Aérea



LEYENDA

TERRENOS AFECTADOS

Parcela afectada

Núm. finca
Póligono / Parcela

FINCA
Pol. Parc.

Sup. Expropiación

Sup. Serv. subterránea

Sup. Expropiación apoyo

Sup. Servidumbre Aérea



CONSULTORA
MC
INGENIEROS S.L.
AUTOR DEL PROYECTO
JOSÉ MANUEL NAVARRO VILLARROVA
Ing. Industrial, C31-588

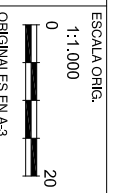

TÍTULO:
EXPROPIACIÓN DE LOS TERRENOS NECESARIOS E INSTALACIONES AFECTAS PARA LA OPERATIVIDAD DE LA RED DE POZOS DE SEQUÍA DE LA CONFEDERACIÓN HIDROGRÁFICA DEL JUCAR EN EL BAJO JUCAR

FECHA
JUL-2018

TÍTULO DEL PLANO
T. M. ALGEMESI
LINEA DE 20 KV
POZO BRAZAL FOIA

Nº DE PLANO
8
2 de 2

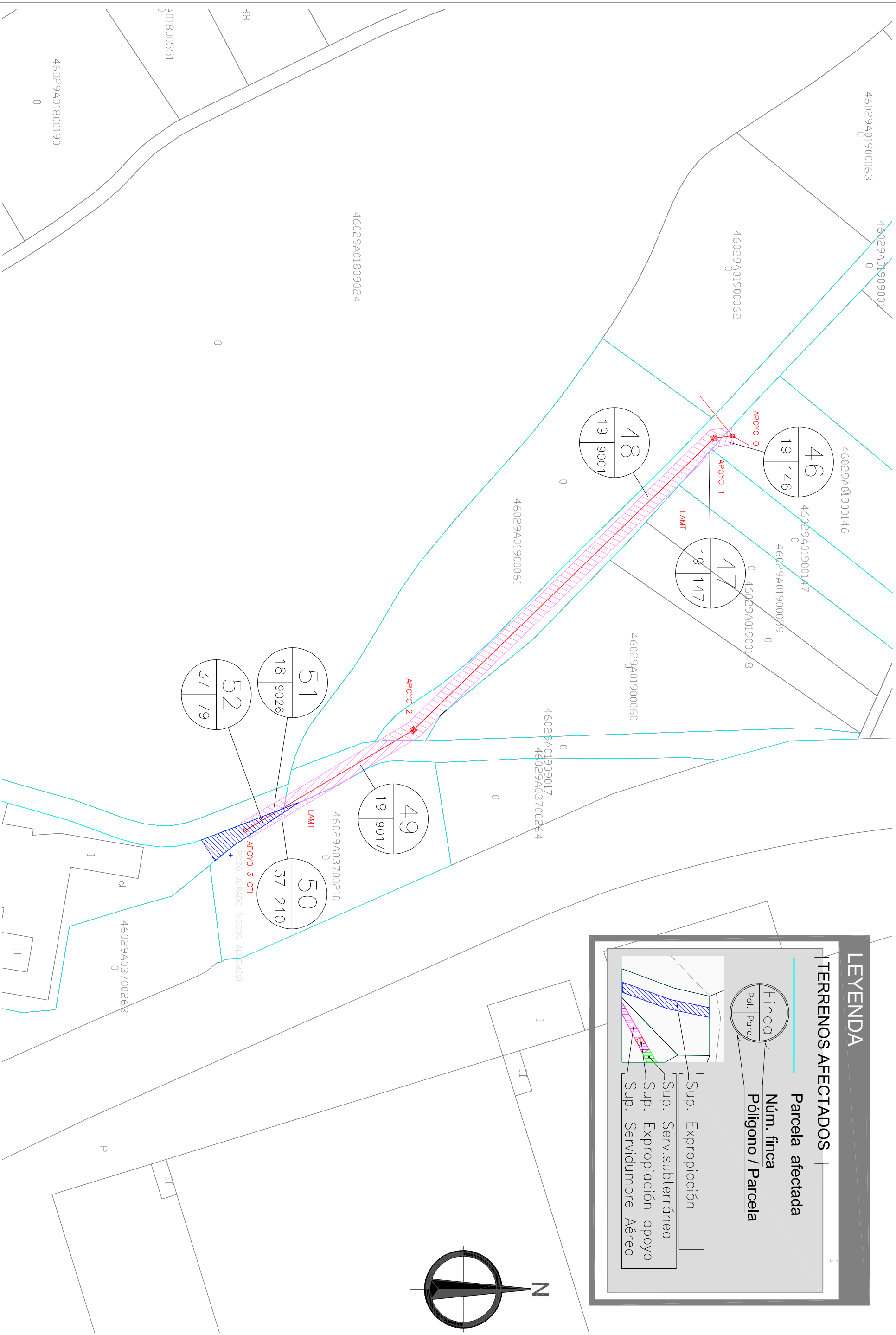

LEYENDA

TERRENOS AFECTADOS

Parcela afectada

Finca Pol. Parc.

Núm. finca Pólígono / Parcela

- Sup. Expropiación
- Sup. Serv.subterránea
- Sup. Expropiación apoyo
- Sup. Servidumbre Aérea



CONSULTORA
MCS
 INGENIEROS S.L.
 AUTOR DEL PROYECTO
 JOSÉ MANUEL NAVARRO VILLARROVA
 Ing. Industrial, Cpl. 5383

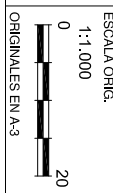

TÍTULO:
 EXPROPIACION DE LOS TERRENOS NECESARIOS E INSTALACIONES AFECTAS PARA LA OPERATIVIDAD DE LA RED DE POZOS DE SEQUÍA DE LA CONFEDERACION HIDROGRAFICA DEL JUCAR EN EL BAJO JUCAR

FECHA
 JUL-2018

TÍTULO DEL PLANO
 T.M. ALGEMESI LINEA DE 20 KV POZO JURADO RIEGOS

Nº DE PLANO
 9
 1 de 1

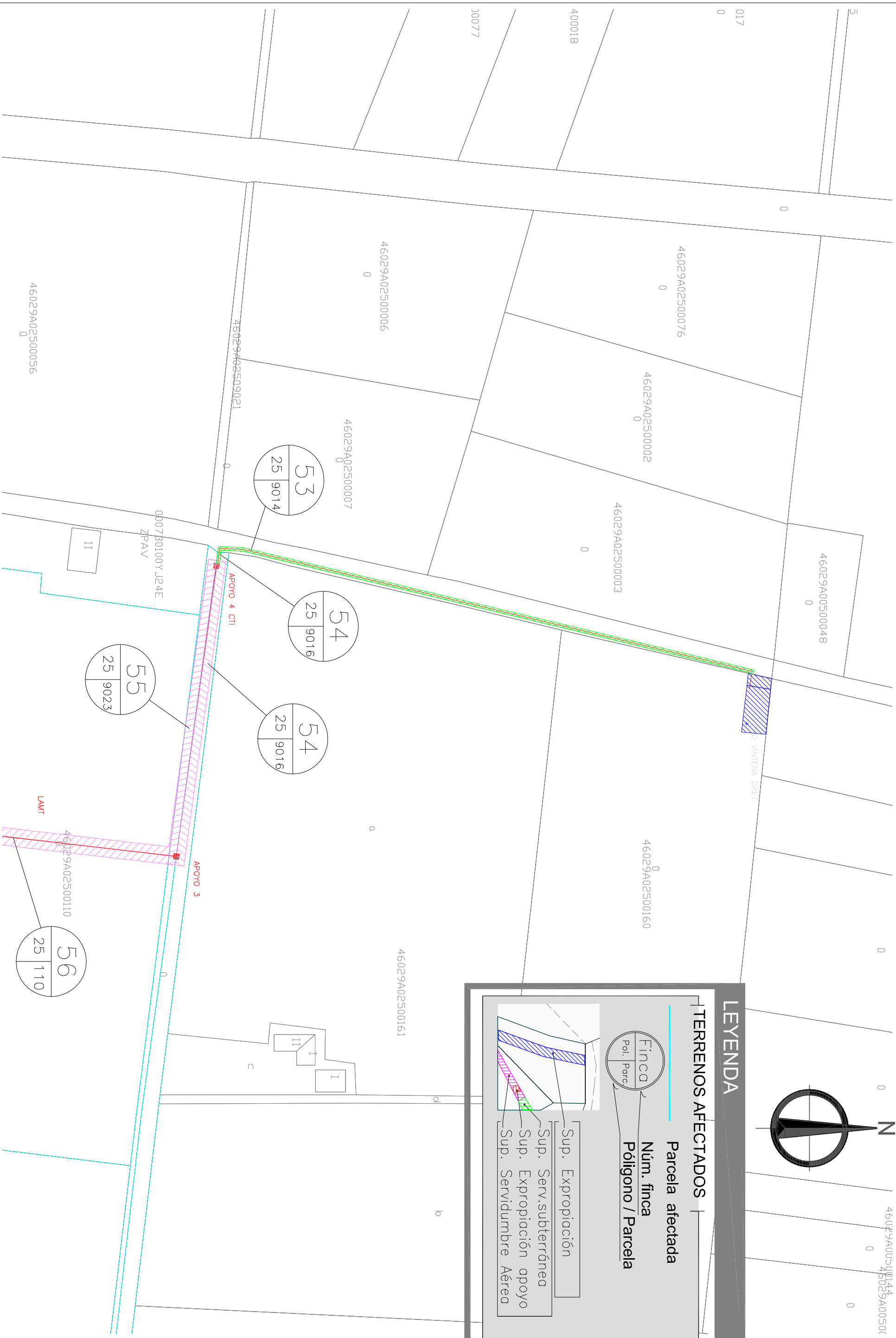

LEYENDA

TERRENOS AFECTADOS

Parcela afectada

Finca Pol. Parc

Núm. finca

Pólígono / Parcela

- Sup. Expropiación
- Sup. Serv. subterránea
- Sup. Expropiación apoyo
- Sup. Servidumbre Aérea

	CONSULTORA	ESCALA ORIG.	TÍTULO:	FECHA	TÍTULO DEL PLANO	Nº DE PLANO
		1:1.000	EXPROPIACIÓN DE LOS TERRENOS NECESARIOS E INSTALACIONES AFECTAS PARA LA OPERATIVIDAD DE LA RED DE POZOS DE SEQUÍA DE LA CONFEDERACIÓN HIDROGRÁFICA DEL JUCAR EN EL BAJO JUCAR	JUL-2018	T.M. ALGEMESI LINEA DE 20 KV POZO VINTENA DRET	10
AUTOR DEL PROYECTO JOSÉ MANUEL NAVARRO VILLARROVA Ing. Industrial. C31-588			ORIGINALS EN A3			1 de 2

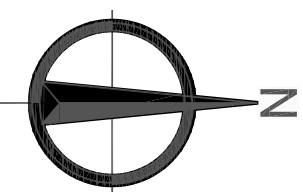

LEYENDA

TERRENOS AFECTADOS

Parcela afectada

Núm. finca

Pólígono / Parcela

FINCA
Pol. Parc

Sup. Expropiación

Sup. Serv. subterránea

Sup. Expropiación apoyo

Sup. Servidumbre Aérea



CONSULTORA
INGENIEROS
AUTOR DEL PROYECTO
JOSÉ MANUEL NAVARRO VILLARROVA
Ing. Industrial. Cpl. 5383

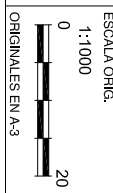

TÍTULO:
EXPROPIACIÓN DE LOS TERRENOS NECESARIOS E INSTALACIONES AFECTAS PARA LA OPERATIVIDAD DE LA RED DE POZOS DE SEQUÍA DE LA CONFEDERACIÓN HIDROGRÁFICA DEL JUCAR EN EL BAJO JUCAR

FECHA
JUL-2018

TÍTULO DEL PLANO
T.M. ALGEMESI
LINEA DE 20 KV
POZO VINTENA DRET

Nº DE PLANO
10
2 de 2

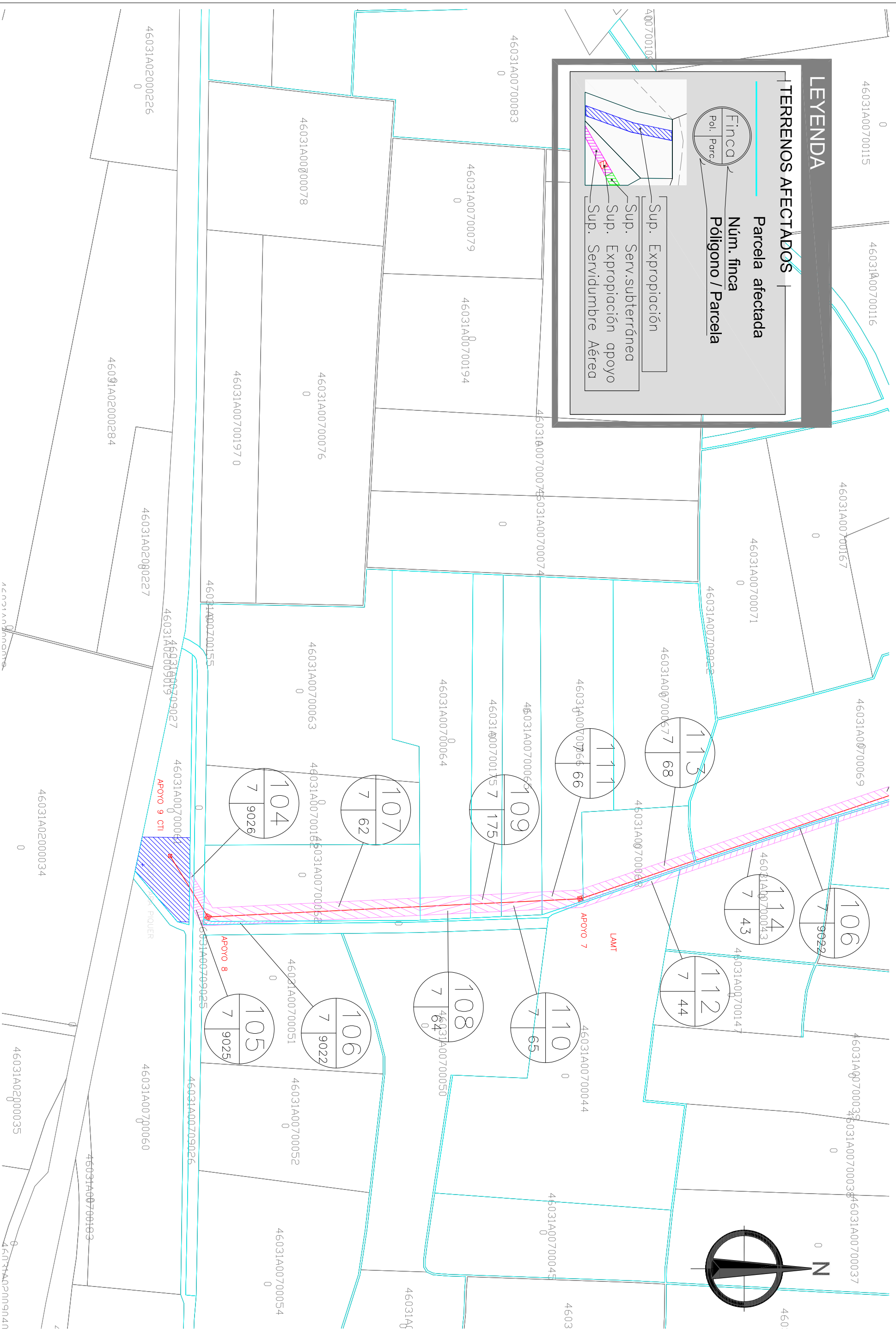

CONSULTORA
MCS
INGENIEROS S.L.
AUTOR DEL PROYECTO
JOSÉ MANUEL NAVARRO VILLARROYA

ESCALA ORIG.
1:1.000
0 20
ORIGINALES EN A3

TÍTULO:
EXPROPIACIÓN DE LOS TERRENOS NECESARIOS E INSTALACIONES AFECTAS PARA LA OPERATIVIDAD DE LA RED DE POZOS DE SEQUÍA DE LA CONFEDERACIÓN HIDROGRÁFICA DEL JUCAR EN EL BAJO JUCAR

FECHA
JUL-2018

TÍTULO DEL PLANO
T.M. ALGINET
LINEA DE 20 KV.
POZO PARAPIQUER
Nº DE PLANO
13
1 de 3

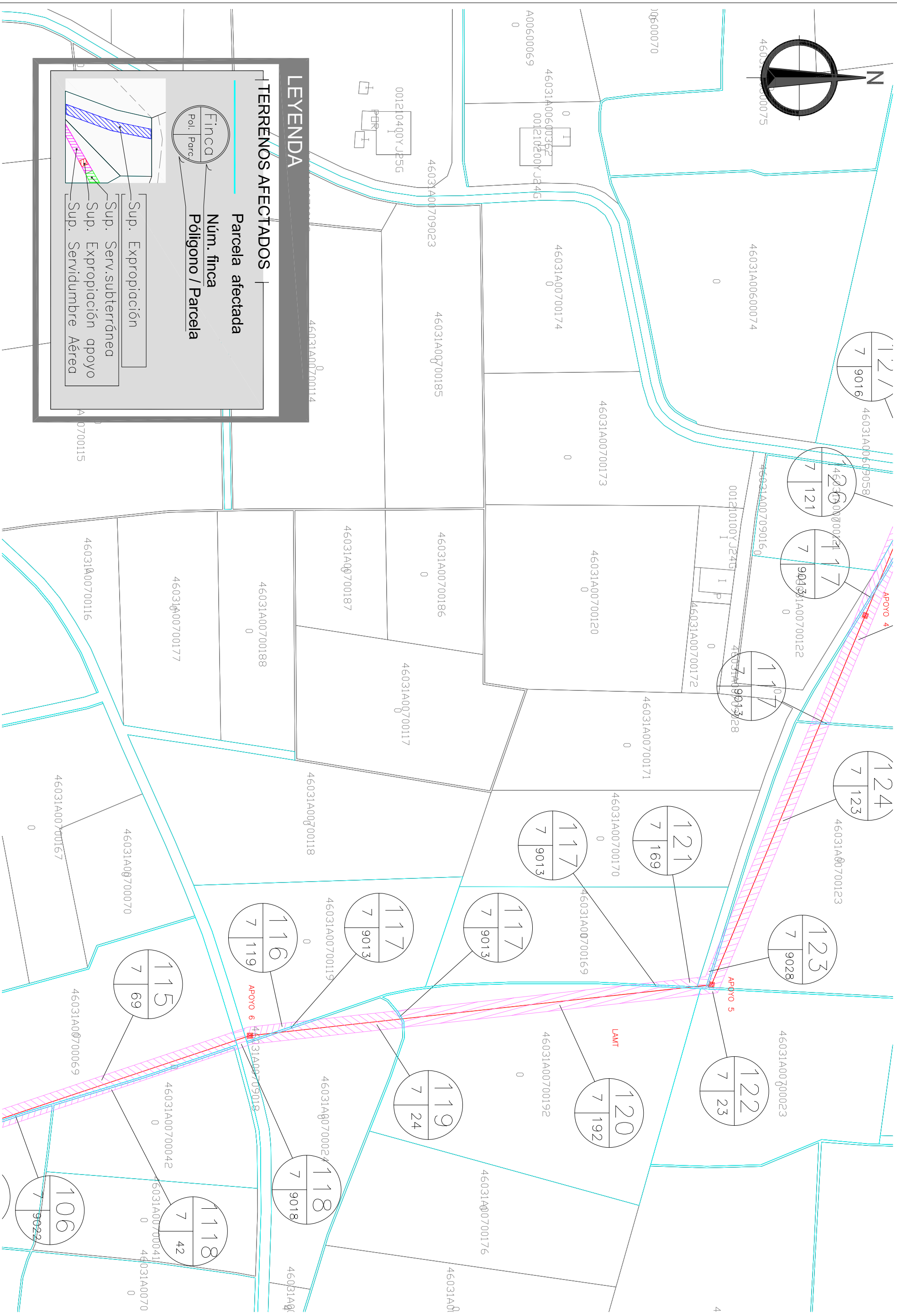
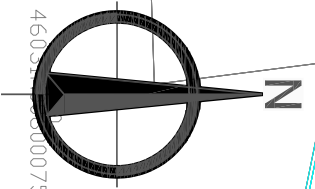

LEYENDA

TERRENOS AFECTADOS

Parcela afectada

Núm. finca

Póligono / Parcela

Finca
Pol. Parc.

- Sup. Expropiación
- Sup. Serv. subterránea
- Sup. Expropiación apoyo
- Sup. Servidumbre Aérea



MINISTERIO PARA LA TRANSICIÓN ECOLÓGICA

CONFERENCIA HIDROGRÁFICA DEL PIRINEO

CONSULTORA **MCS** INGENIEROS S.L.
AUTOR DEL PROYECTO
JOSÉ MANUEL NAVARRO VILLARROVA

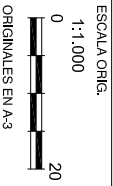

TÍTULO:
EXPROPIACIÓN DE LOS TERRENOS NECESARIOS E INSTALACIONES AFECTAS PARA LA OPERATIVIDAD DE LA RED DE POZOS DE SEQUÍA DE LA CONFEDERACION HIDROGRÁFICA DEL JUCAR EN EL BAJO JUCAR

FECHA
JUL-2018

TÍTULO DEL PLANO
T.M. ALGINET LINEA DE 20 KV. POZO PARAPIQUER

Nº DE PLANO
13
2 de 3

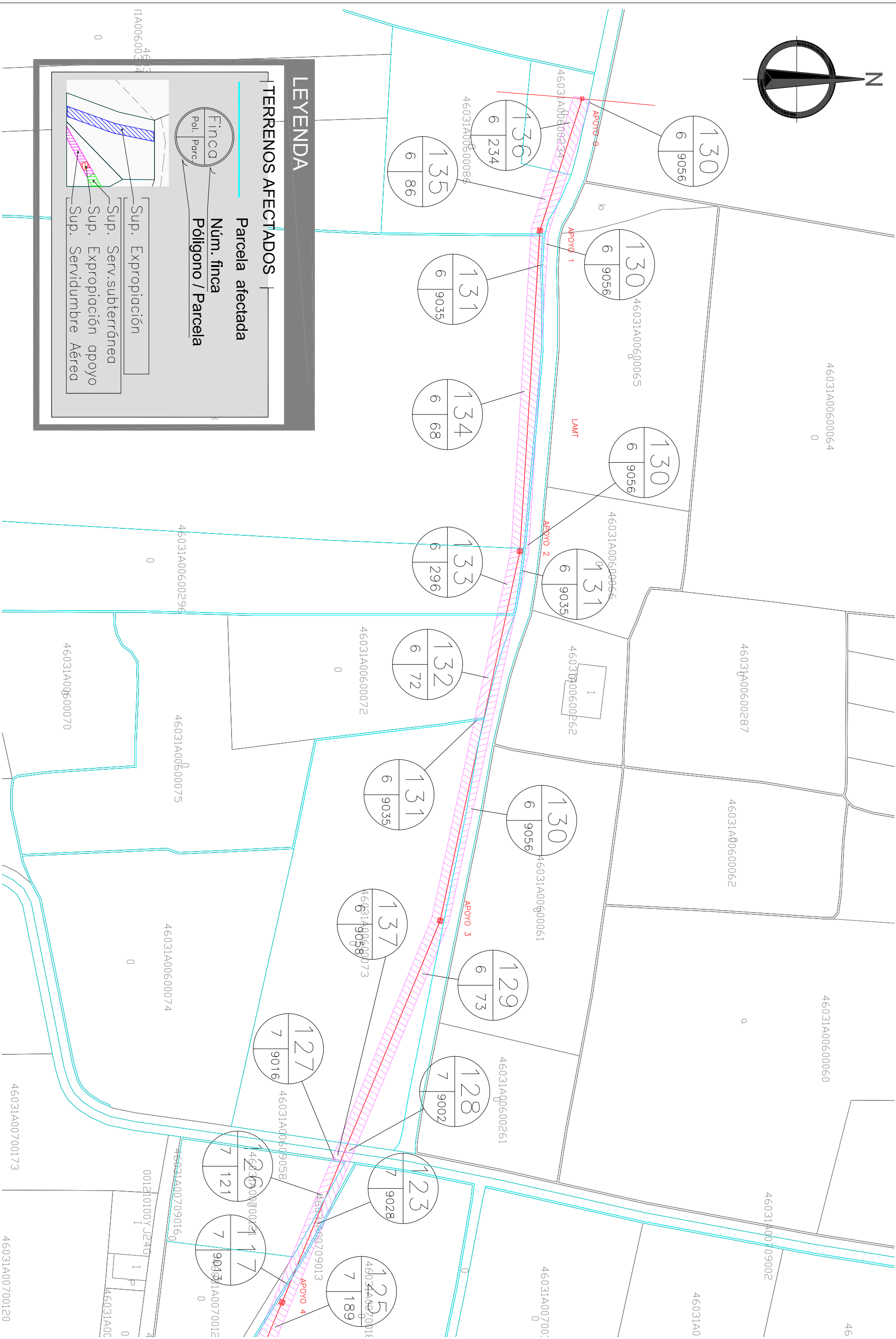
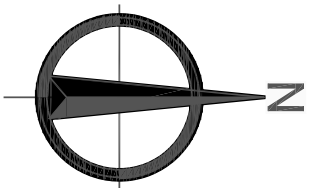

LEYENDA

TERRENOS AFECTADOS

Parcela afectada

Núm. finca

Póligono / Parcela

Finca
Pol. Parc.

Sup. Expropiación

Sup. Serv. subterránea

Sup. Expropiación apoyo

Sup. Servidumbre Aérea



GOBIERNO DE ESPAÑA

MINISTERIO PARA LA TRANSICIÓN ECOLÓGICA

CONFERENCIA HIDROGRÁFICA DEL PIRINEO

CONSULTORA

MCS

INGENIEROS S.L.

AUTOR DEL PROYECTO

JOSÉ MANUEL NAVARRO VILLARROVA

Ingr. Industrial. C.O. 5383

ESCALA ORIG.

1:1.000

0 20

ORIGINALES EN A3

TÍTULO:

EXPROPIACIÓN DE LOS TERRENOS NECESARIOS E INSTALACIONES AFECTAS PARA LA OPERATIVIDAD DE LA RED DE POZOS DE SEQUÍA DE LA CONFEDERACIÓN HIDROGRÁFICA DEL JUCAR EN EL BAJO JUCAR

FECHA

JUL-2018

TÍTULO DEL PLANO

T.M. ALGINET LINEA DE 20 KV. POZO PARAPIQUER

Nº DE PLANO

13

2 de 3

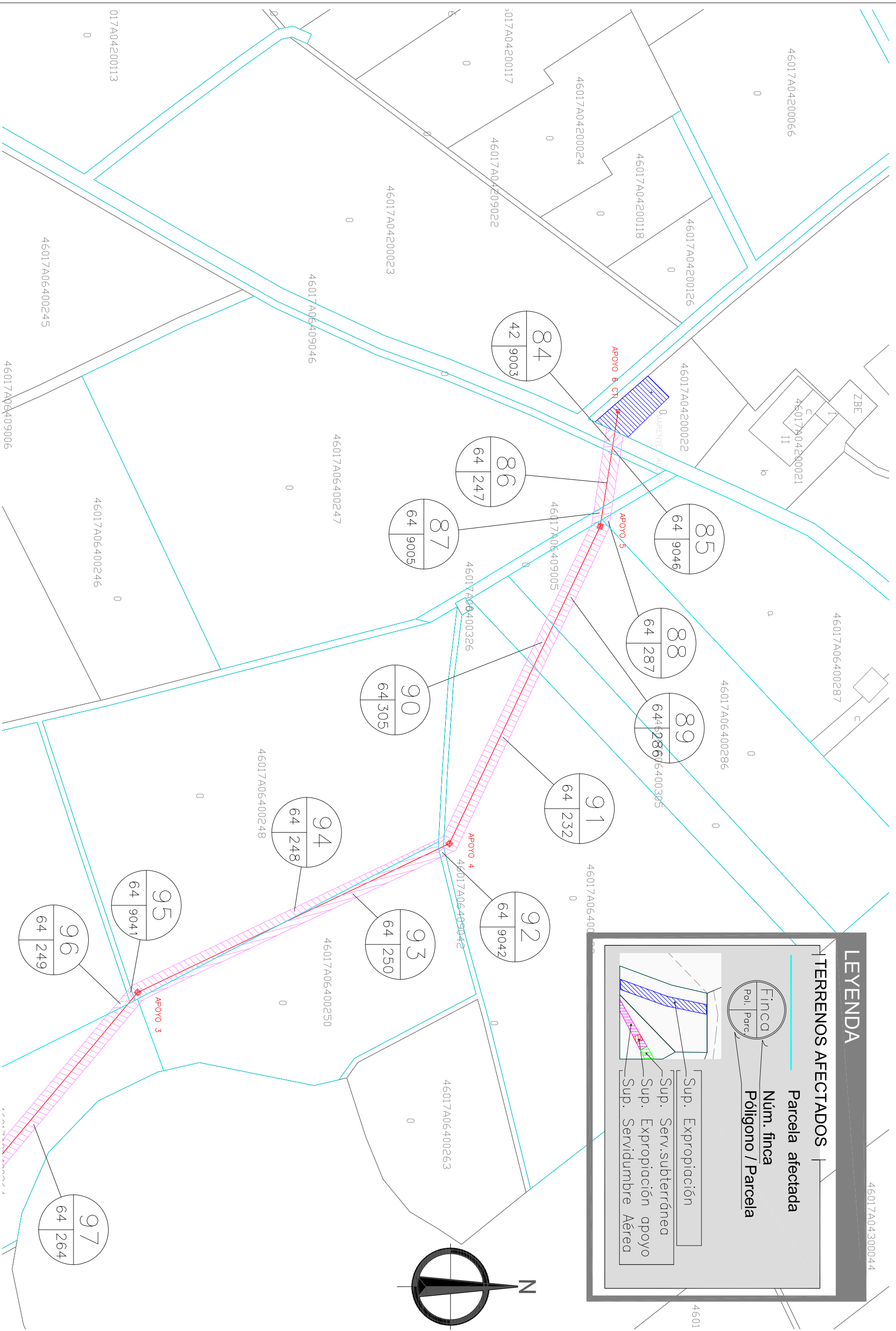

LEYENDA

TERRENOS AFECTADOS

- Parcela afectada
- Finca Pol. Parc.
- Núm. finca
- Pólígono / Parcela
- Sup. Expropiación
- Sup. Serv.subterránea
- Sup. Expropiación apoyo
- Sup. Servidumbre Aérea



CONSULTORA
MCS
INGENIEROS S.L.
 AUTOR DEL PROYECTO
 JOSÉ MANUEL NAVARRO VILLARROYA
 Ing. Industrial, C31.588

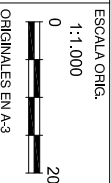

TÍTULO:
 EXPROPIACIÓN DE LOS TERRENOS NECESARIOS E INSTALACIONES AFECTAS PARA LA OPERATIVIDAD DE LA RED DE POZOS DE SEQUÍA DE LA CONFEDERACION HIDROGRAFICA DEL JUCAR EN EL BAJO JUCAR

FECHA
 JUL-2018

TÍTULO DEL PLANO
 T. M. ALZIRA
 LINEA DE 20 KV
 POZO MARENNET

Nº DE PLANO
 12
 1 de 2

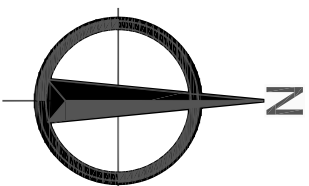
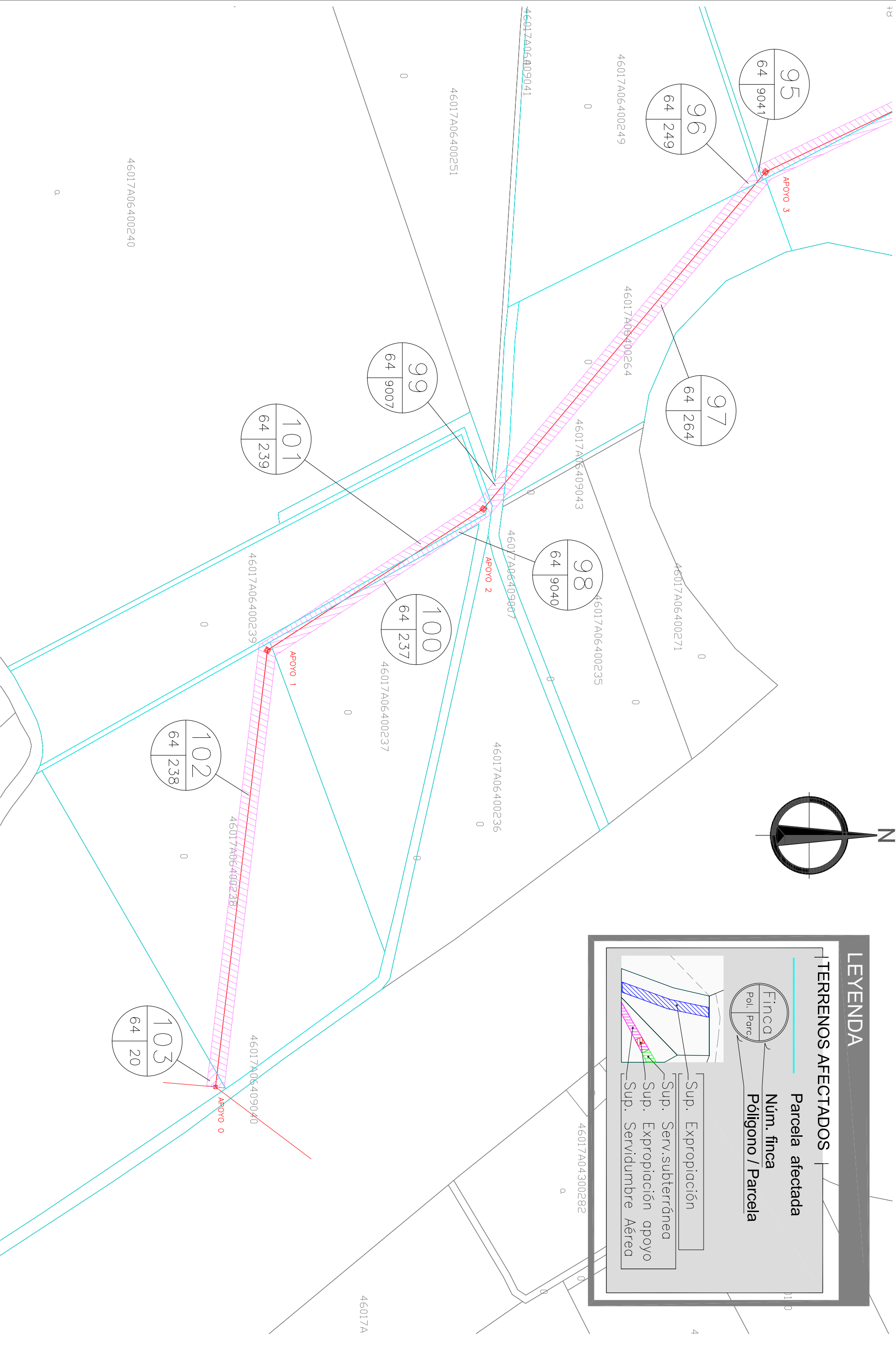

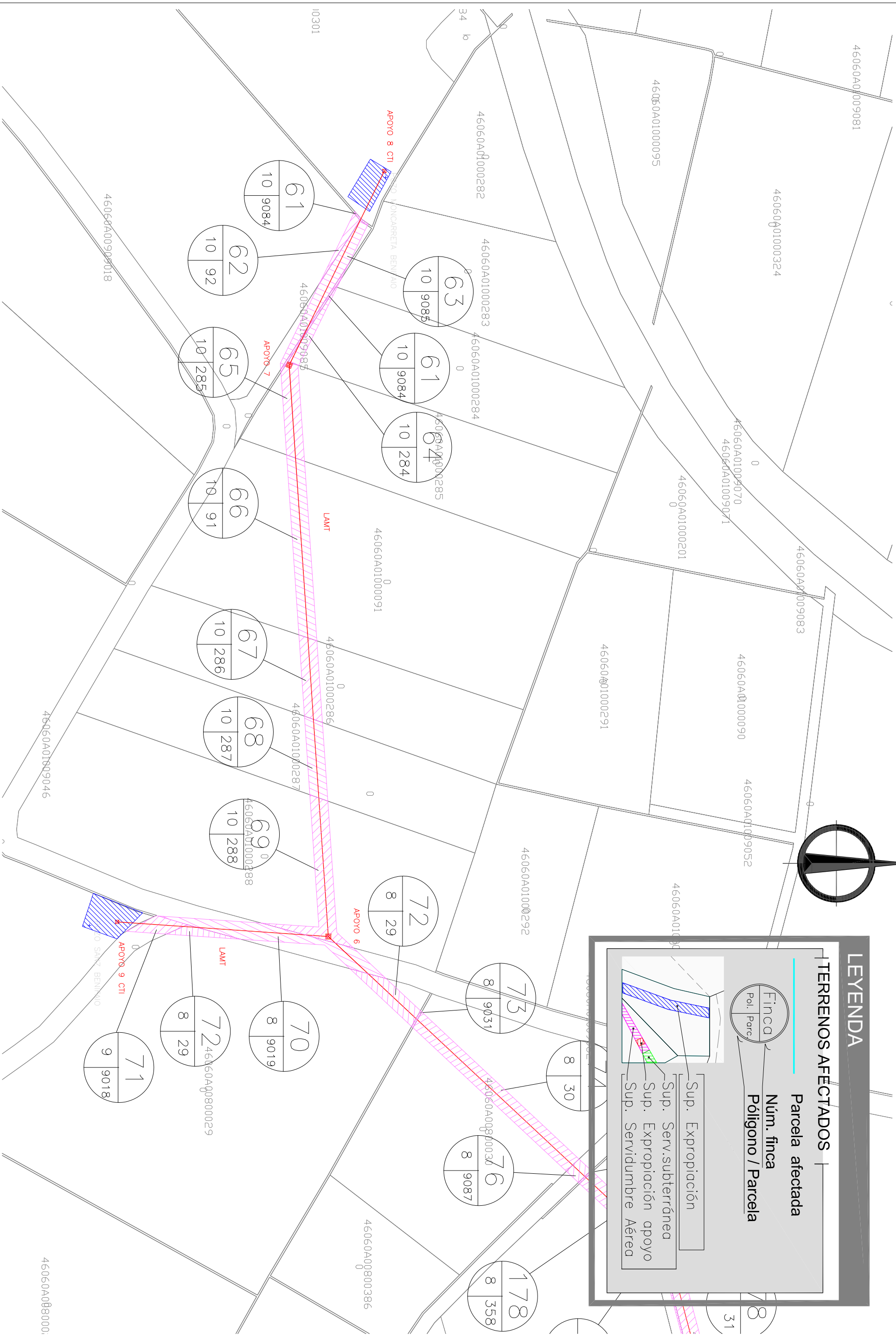

LEYENDA

TERRENOS AFECTADOS

Parcela afectada

Finca Pol. Parc.

Núm. finca / Parcela

- Sup. Expropiación
- Sup. Serv.subterránea
- Sup. Expropiación apoyo
- Sup. Servidumbre Aérea



CONSULTORA
MCS
 INGENIEROS S.L.
 AUTOR DEL PROYECTO
 JOSÉ MANUEL NAVARRO VILLARROVA
 Ing. Industrial, Cpl. 5383

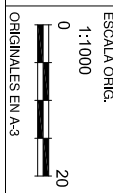

TITULO:
 EXPROPIACION DE LOS TERRENOS NECESARIOS E INSTALACIONES AFECTAS PARA LA OPERATIVIDAD DE LA RED DE POZOS DE SECUIA DE LA CONFEDERACION HIDROGRAFICA DEL JUCAR EN EL BAJO JUCAR

FECHA
 JUL-2018

TITULO DEL PLANO
 T.M. BENIFAIO LINEA DE 20 KV POZOS MONCARRETA Y SANZ

Nº DE PLANO
 11
 1 de 3

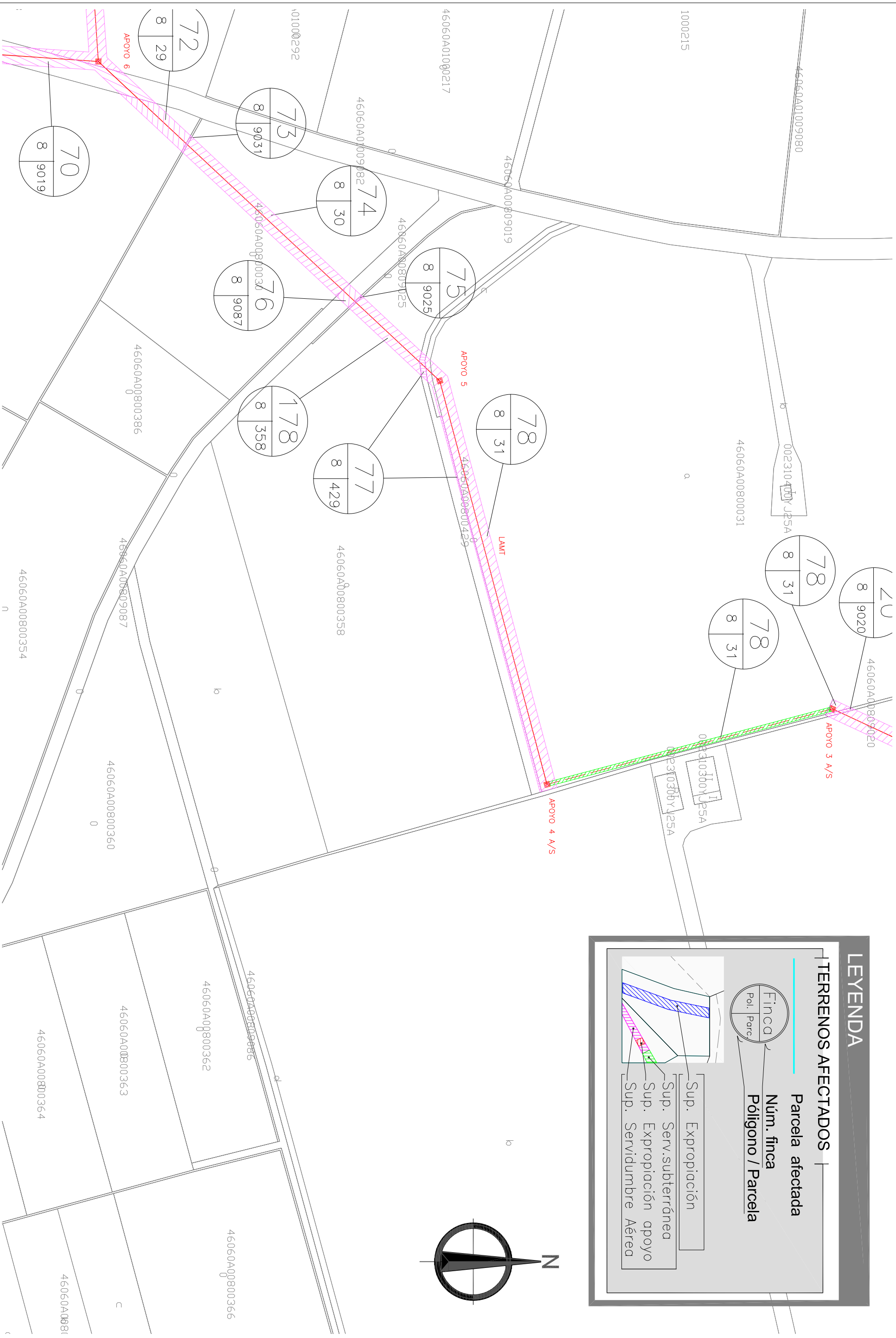

LEYENDA

TERRENOS AFECTADOS

- Parcela afectada
- Finca Pol. Parc. (with circle icon)
- Núm. finca / Parcela
- Sup. Expropiación (with blue hatched area icon)
- Sup. Serv.subterránea (with green hatched area icon)
- Sup. Expropiación apoyo (with pink hatched area icon)
- Sup. Servidumbre Aérea (with yellow hatched area icon)

	CONSULTORA	AUTOR DEL PROYECTO	ESCALA ORIG.	TITULO:	FECHA	TITULO DEL PLANO	Nº DE PLANO
		JOSÉ MANUEL NAVARRO VILLARROVA Ing. Industrial. Cº. 588	1:1.000	EXPROPIACION DE LOS TERRENOS NECESARIOS E INSTALACIONES AFECTAS PARA LA OPERATIVIDAD DE LA RED DE POZOS DE SEQUIA DE LA CONFEDERACION HIDROGRAFICA DEL JUCAR EN EL BAJO JUCAR	JUL-2018	T.M. BENIFAO LINEA DE 20 KV POZOS MONCARRETA Y SANZ	11
				ORIGINALES EN A3			
						2 de 3	

LEYENDA

TERRENOS AFECTADOS

Parcela afectada

Núm. finca
Pólígono / Parcela

Finca
Pol. Parc.

Sup. Expropiación

Sup. Serv. subterránea

Sup. Expropiación apoyo

Sup. Servidumbre Aérea

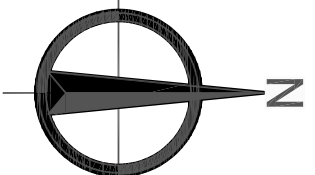
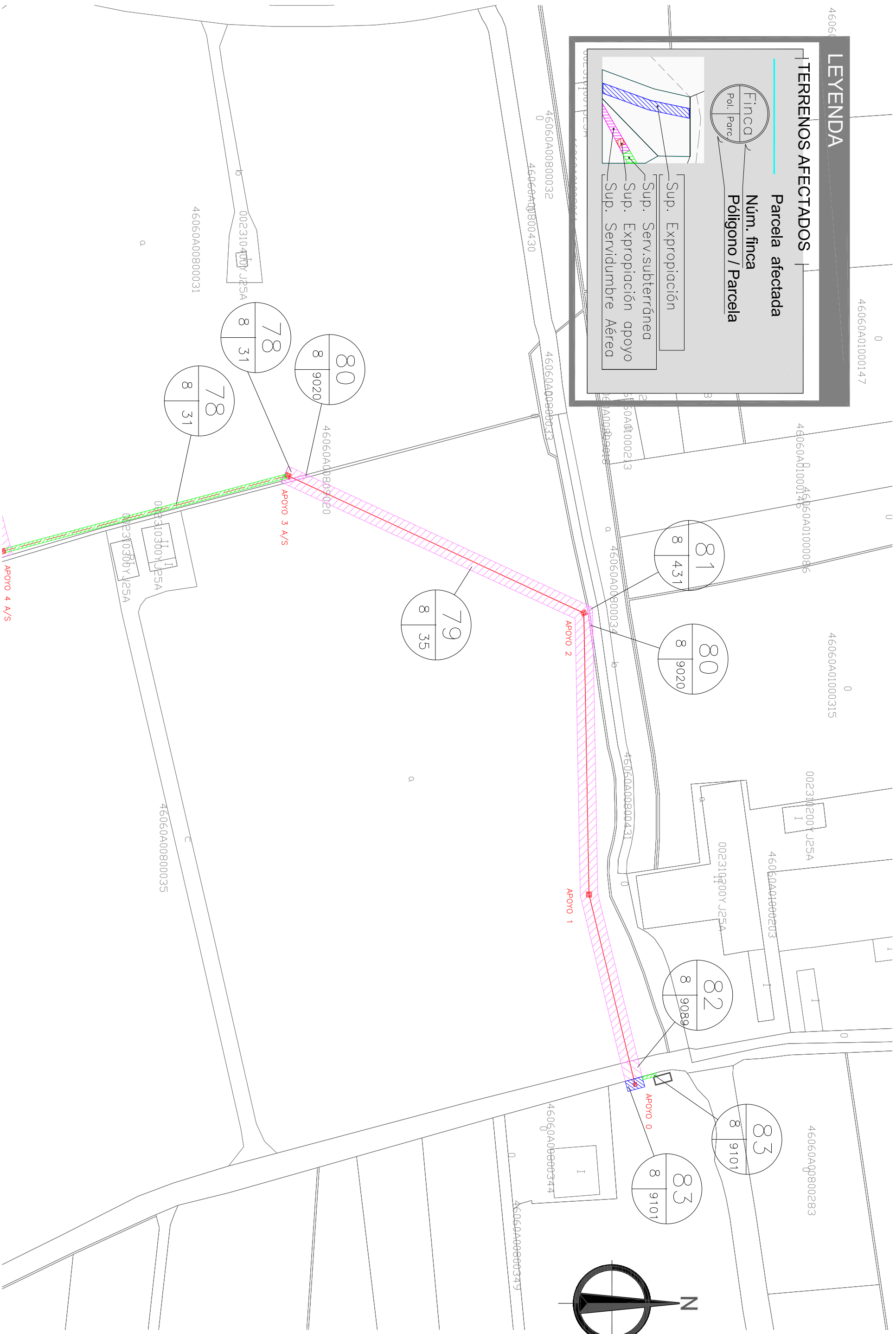

CONSULTORA
MC
INGENIEROS S.L.
AUTOR DEL PROYECTO
JOSÉ MANUEL NAVARRO VILLARROYA
ING. INDUSTRIAL, C.O. 5889

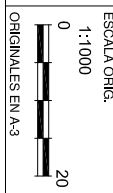

TÍTULO:
EXPROPIACIÓN DE LOS TERRENOS NECESARIOS E INSTALACIONES AFECTAS PARA LA OPERATIVIDAD DE LA RED DE POZOS DE SEQUÍA DE LA CONFEDERACION HIDROGRAFICA DEL JUCAR EN EL BAJO JUCAR

FECHA
JUL-2018

TÍTULO DEL PLANO
T.M. BENIFAIO
LINEA DE 20 KV
POZOS MONCARRETA Y SANZ

Nº DE PLANO
11
3 de 3

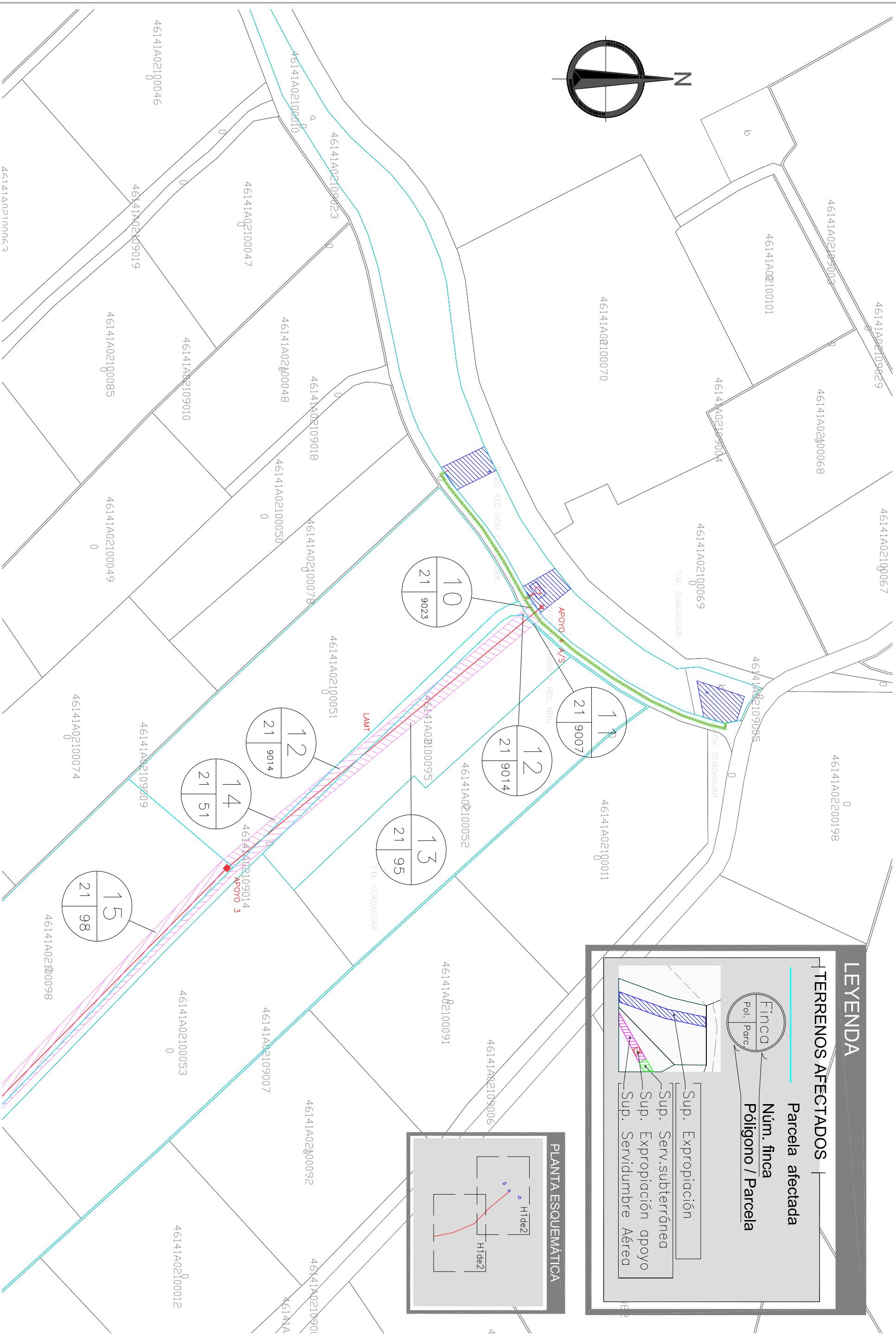
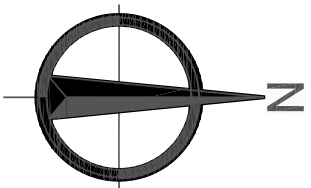

LEYENDA

TERRENOS AFECTADOS

- Parcela afectada
- Núm. finca
- Póligono / Parcela
- Finca (Pol. Parc.)
- Sup. Expropiación
- Sup. Serv.subterránea
- Sup. Expropiación apoyo
- Sup. Servidumbre Aérea

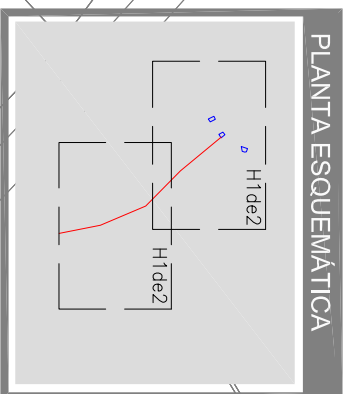

CONSULTORA
INGENIEROS S.L.
 JOSÉ MANUEL NAVARRO VILLARROVA
 Ing. Industrial. Cpl. 5383

ESCALA ORIG.
 1:1.000
 0 20
 ORIGINALS EN A3

TÍTULO:
 EXPROPIACIÓN DE LOS TERRENOS NECESARIOS E INSTALACIONES AFECTAS PARA LA OPERATIVIDAD DE LA RED DE POZOS DE SEQUÍA DE LA CONFEDERACIÓN HIDROGRÁFICA DEL JUCAR EN EL BAJO JUCAR

FECHA
 JUL-2018

TÍTULO DEL PLANO
 T.M. GUADASUAR
 LINEA 20 KV.
 POZOS MAS ROIG - REC NOU

Nº DE PLANO
 6
 1 de 2

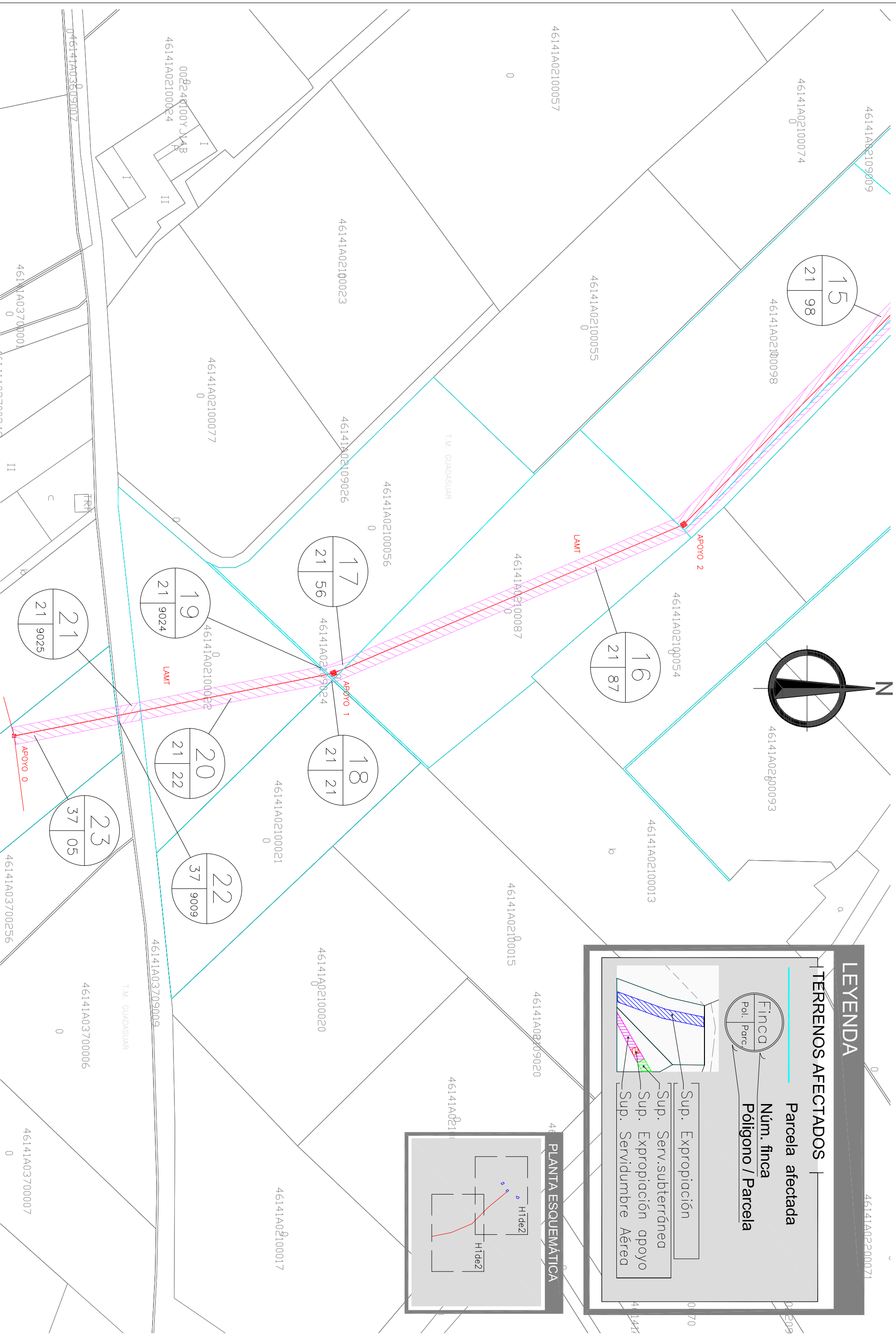

LEYENDA

TERRENOS AFECTADOS

Parcela afectada

Núm. finca

Póligono / Parcela

Finca
Pol. Parc.

Sup. Expropiación

Sup. Serv.subterránea

Sup. Expropiación apoyo

Sup. Servidumbre Aérea

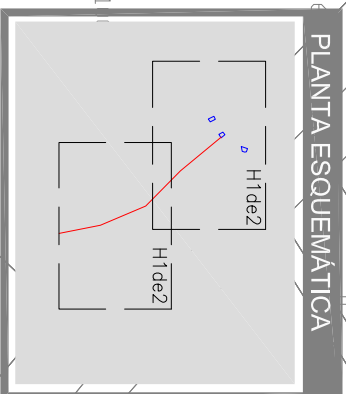

CONSULTORA **INGENIEROS** s.l.
AUTOR DEL PROYECTO
JOSÉ MANUEL NAVARRO VILLARROYA
ING. INDUSTRIAL, C.O. 5383

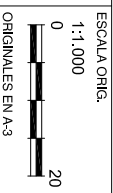

TÍTULO:
EXPROPIACIÓN DE LOS TERRENOS NECESARIOS E INSTALACIONES AFECTAS PARA LA OPERATIVIDAD DE LA RED DE POZOS DE SECUIA DE LA CONFEDERACIÓN HIDROGRÁFICA DEL JUCAR EN EL BAJO JUCAR

FECHA
JUL-2018

TÍTULO DEL PLANO
TM GUADASUAR
LINEA 20 KV.
POZOS MAS ROIG - REC NOU.

Nº DE PLANO
6
2 de 2

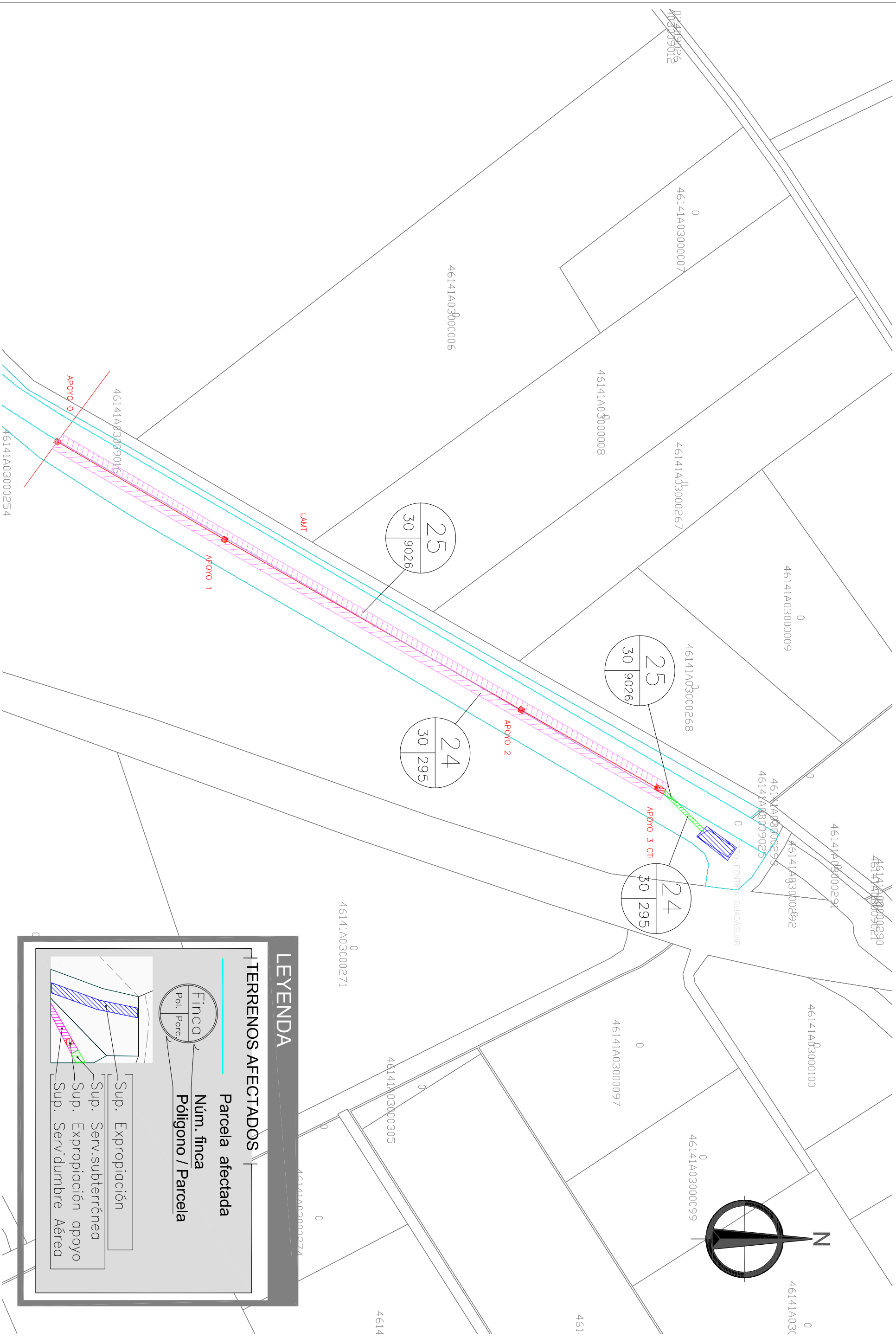

LEYENDA

TERRENOS AFECTADOS

Parcela afectada

Núm. finca
Póligono / Parcela

Finca
Pol. Parc.

- Sup. Expropiación
- Sup. Serv. subterránea
- Sup. Expropiación apoyo
- Sup. Servidumbre Aérea



CONSULTORA
MC
INGENIEROS S.L.

AUTOR DEL PROYECTO
JOSÉ MANUEL NAVARRO VILLARROVA
Ing. Industrial. Cº. 588

ESCALA ORIG.
1:1.000

0 20
ORIGINALES EN A3

TITULO:
EXPROPIACIÓN DE LOS TERRENOS NECESARIOS E INSTALACIONES AFECTAS PARA LA OPERATIVIDAD DE LA RED DE POZOS DE SEQUÍA DE LA CONFEDERACION HIDROGRAFICA DEL JUCAR EN EL BAJO JUCAR

FECHA
JUL-2018

TITULO DEL PLANO
TM GUADASUAR
LINEA DE 20 KV
POZO FENTINA

Nº DE PLANO
7
1 de 1