



JORNADA DE PRESENTACIÓN DE ESQUEMAS IMPORTANTES EN EL TURIA

CONFEDERACIÓN EMPRESARIAL VALENCIANA

Teruel, 4 de marzo

ESQUEMA

- CONTEXTO SOCIO-ECONÓMICO
- EL PROCESO DE PARTICIPACIÓN PÚBLICA
- EL ESQUEMA PROVISIONAL DE TEMAS IMPORTANTES EN EL TURIA DESDE EL PUNTO DE VISTA DE LA ACTIVIDAD EMPRESARIAL



CONTEXTO SOCIO-ECONÓMICO

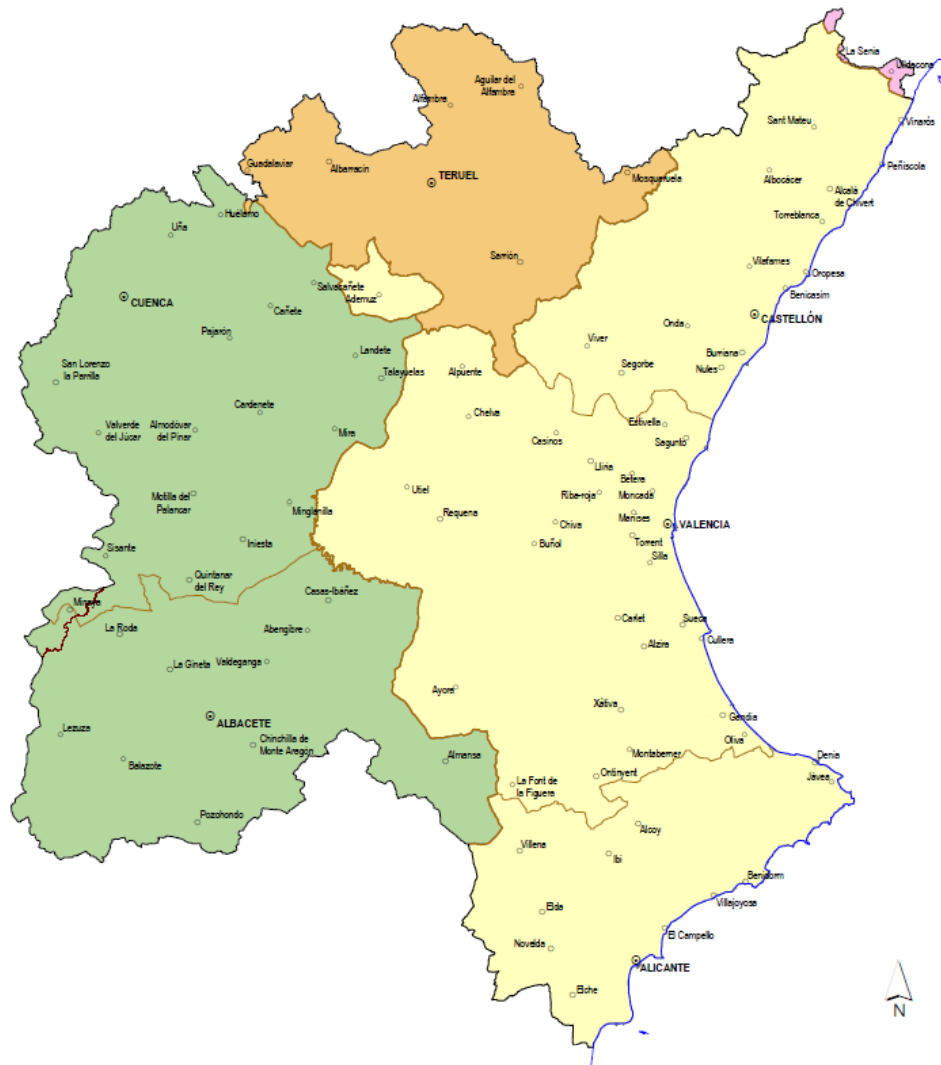

ÁMBITO TERRITORIAL
DEMARCACIÓN HIDROGRÁFICA DEL JÚCAR
Superficie

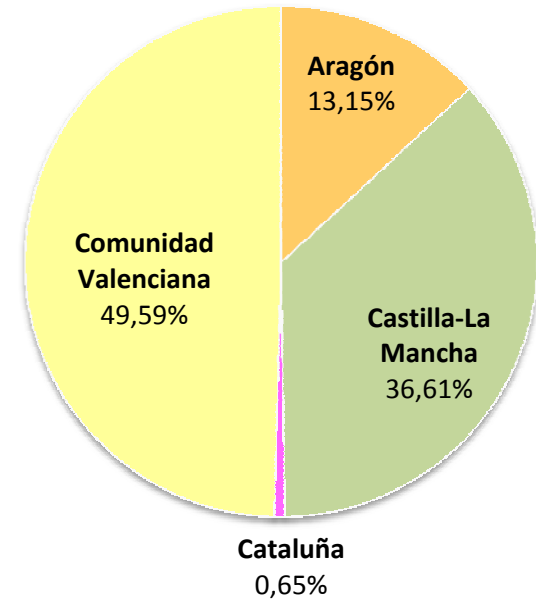

Fte: CHJ



CONTEXTO SOCIO-ECONÓMICO

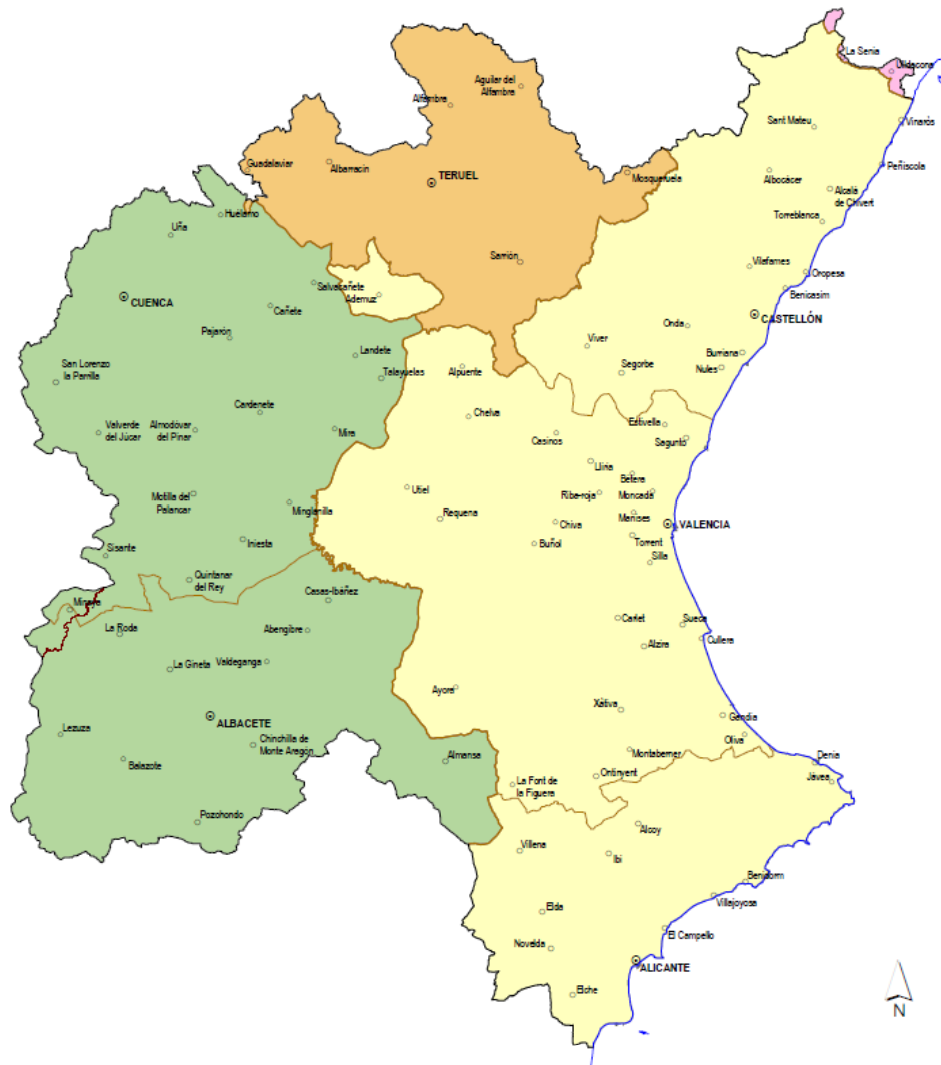

ÁMBITO TERRITORIAL
DEMARCACIÓN HIDROGRÁFICA DEL JÚCAR
Población de derecho 2006

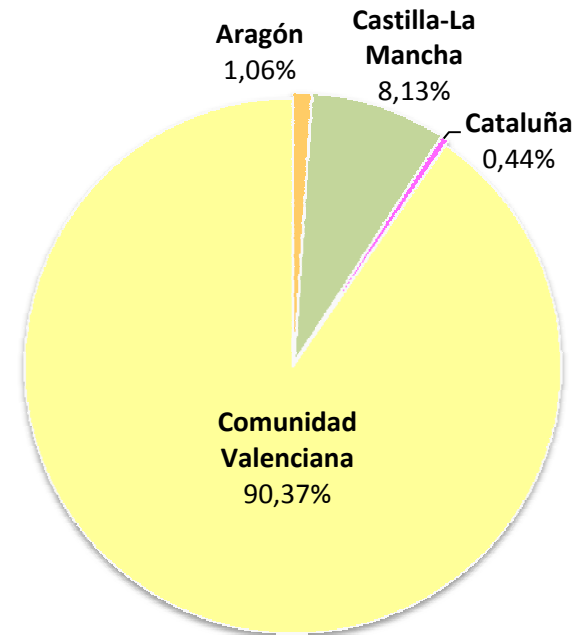

Fte: CHJ



CONTEXTO SOCIO-ECONÓMICO

PRODUCTO INTERIOR BRUTO A PRECIOS DE MERCADO (PRECIOS CORRIENTES)

Comunidad Autónoma / Provincia	Valor PIB pm (miles€) 2006 (P)	Participación de la CHJ - población (%)	Valor PIB pm de la cuenca *	Participación PIB pm en la CHJ (%)*	Estructura Porcentual	Estructura Porcentual de la CHJ*
Teruel	3.295.634,00	36,26%	1.194.996,89		0,33%	0,12%
Aragón	30.295.496,00	4,04%	1.194.996,89	1,23%	3,08%	0,12%
Albacete	6.306.857,00	71,53%	4.511.294,81		0,64%	0,46%
Cuenca	3.557.889,00	57,58%	2.048.632,49		0,36%	0,21%
Castilla-La Mancha	33.112.963,00	20,57%	6.559.927,30	6,76%	3,36%	0,67%
Tarragona	18.711.690,00	2,99%	559.479,53		1,90%	0,06%
Cataluña	184.328.718,00	0,31%	559.479,53	0,58%	18,73%	0,06%
Alicante	33.328.336,00	78,47%	26.152.745,26		3,39%	2,66%
Castellón	13.354.854,00	99,09%	13.233.324,83		1,36%	1,34%
Valencia	49.357.134,00	100,00%	49.357.134,00		5,01%	5,01%
Comunidad Valenciana	96.040.324,00	91,90%	88.743.204,09	91,43%	9,76%	9,02%
	343.777.501,00		97.057.607,81			9,86%
Total Nacional	984.284.000,00				100,00%	

Fuente: Elaboración propia a partir de datos INE y CHJ

(P) Datos provisionales

* Datos estimados



CONTEXTO SOCIO-ECONÓMICO

PRINCIPALES VARIABLES SOCIOECONÓMICAS: REPARTO AUTONÓMICO

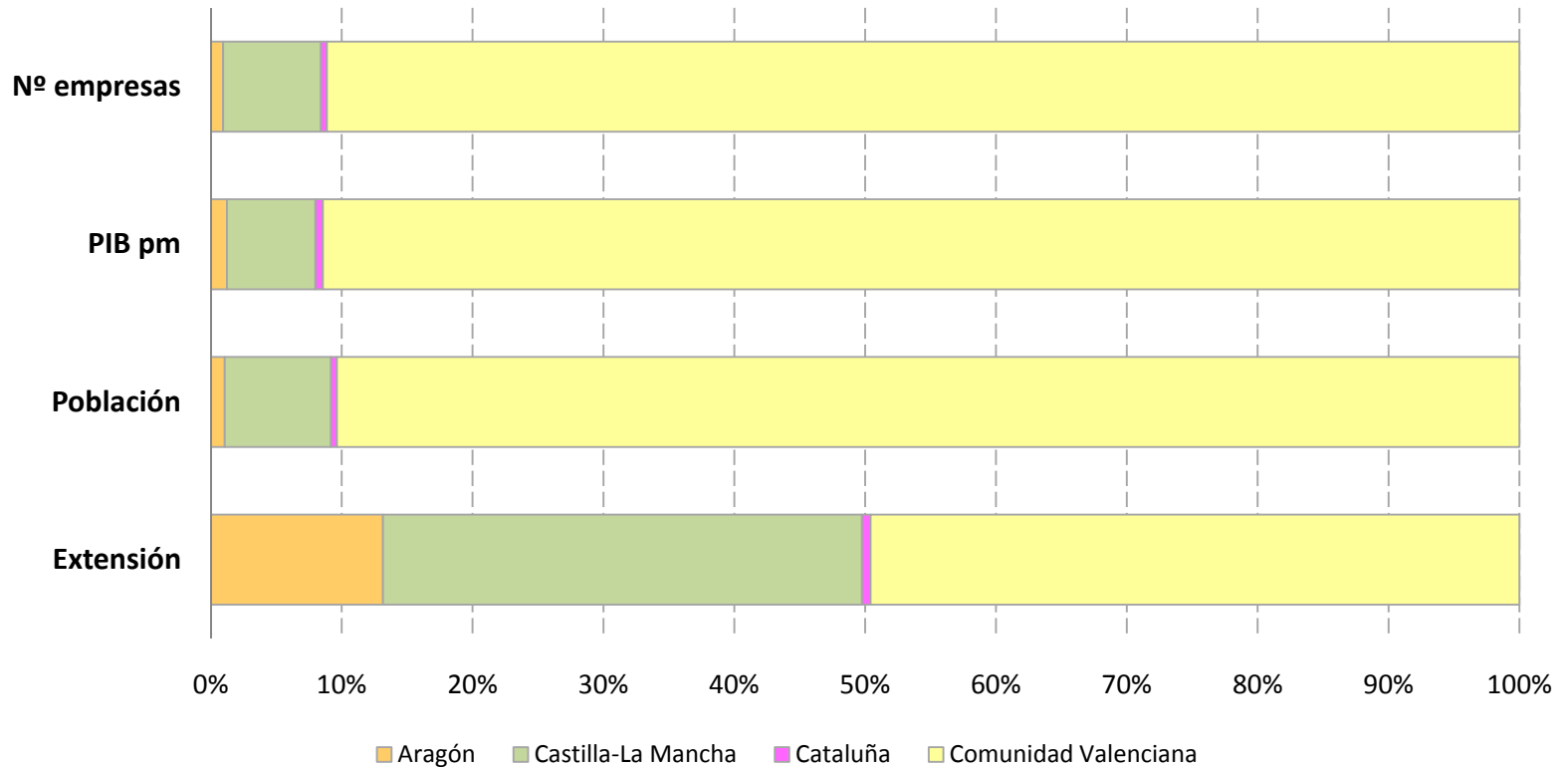

CONTEXTO SOCIO-ECONÓMICO

PARTICIPACIÓN AUTONÓMICA EN LA CHJ

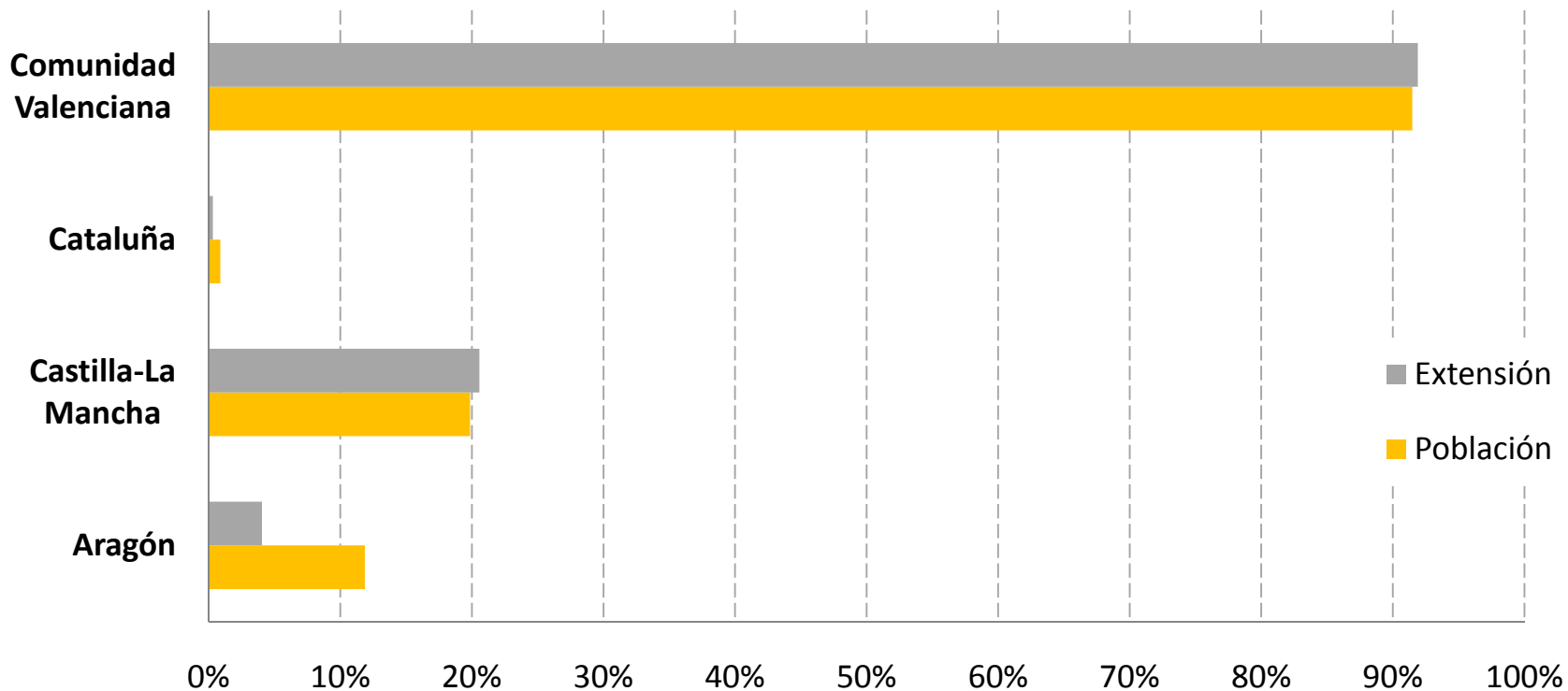

PROCESO DE PARTICIPACIÓN PÚBLICA

ESTRUCTURA DE REPRESENTACIÓN EMPRESARIAL

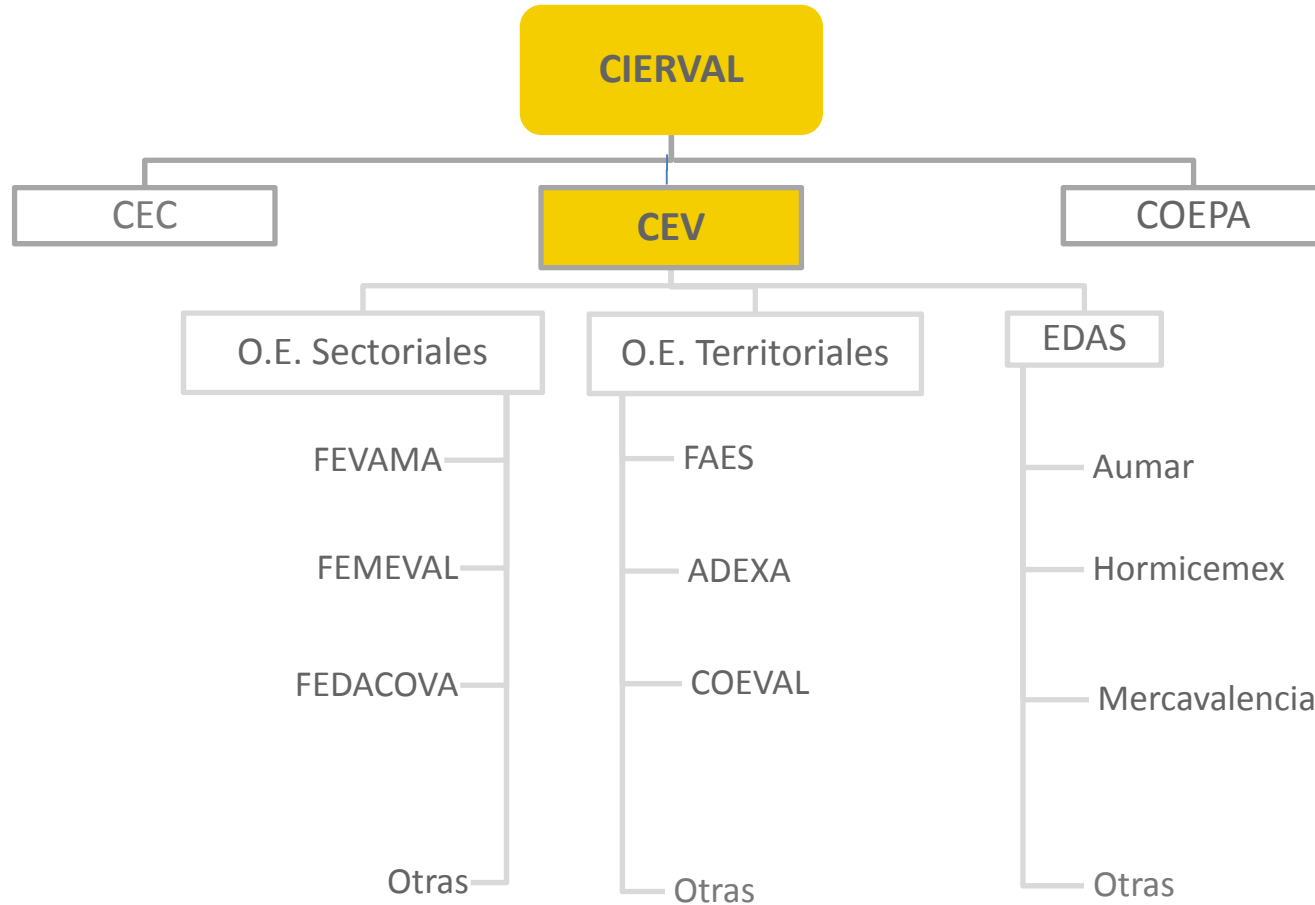

PROCESO DE PARTICIPACIÓN PÚBLICA

ESTRUCTURA DE REPRESENTACIÓN EMPRESARIAL

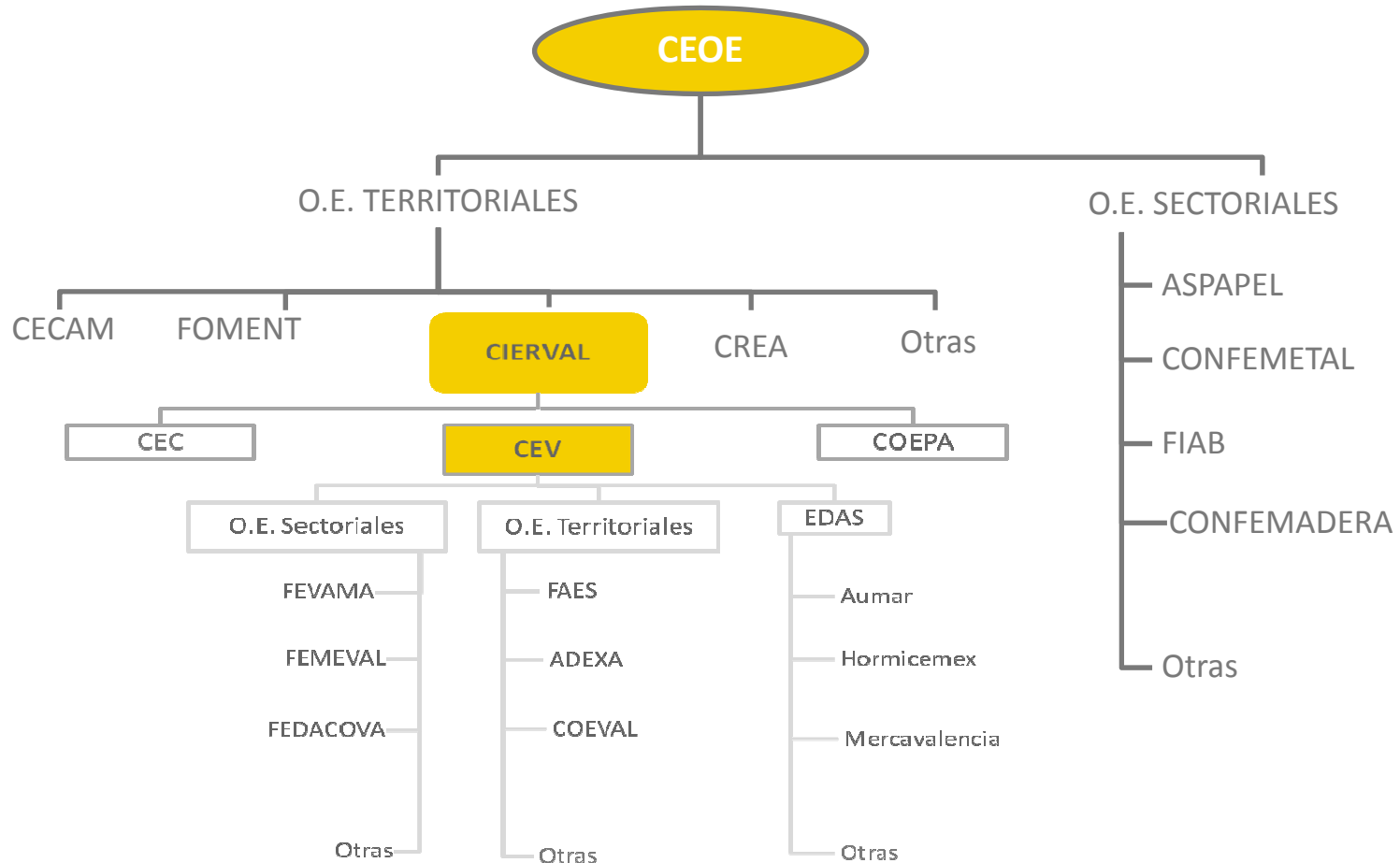

PROCESO DE PARTICIPACIÓN PÚBLICA

ORGANOS DE PARTICIPACIÓN EMPRESARIAL

NIVEL AUTONÓMICO

- Consejo Asesor y de participación en Medio Ambiente (CAPMA)
- Comité Económico y Social (Comisión de programación territorial y medio ambiente)
- Consejo de Participación de la Entidad de Saneamiento de la Comunidad Valenciana
- Mesas de participación de la CHJ: PRJ y PHJ
- Otras

NIVEL ESTATAL

- Comisión de medio ambiente de la CEOE
- Grupos de trabajo de la Oficina Española de Cambio Climático
- Grupo de trabajo de COVs del Ministerio de Medio Ambiente
- Etc.



PROCESO DE PARTICIPACIÓN PÚBLICA

COMISIÓN DE MEDIO AMBIENTE

DEBATE DE:

- Proyectos de normativa
- Planes y programas: Plan Integral de Residuos de la CV
Estrategia Española de Movilidad Sostenible
Documentos Iniciales de Consulta PHJ
Esquema Provisional de Temas Importantes PHJ
Garantía Financiera LRA
Etc.

MIEMBROS:

Representantes de las diferentes organizaciones empresariales



EPTI – COMISIÓN TERRITORIAL DEL TURIA

TIPOS DE DEMANDA

TURIA

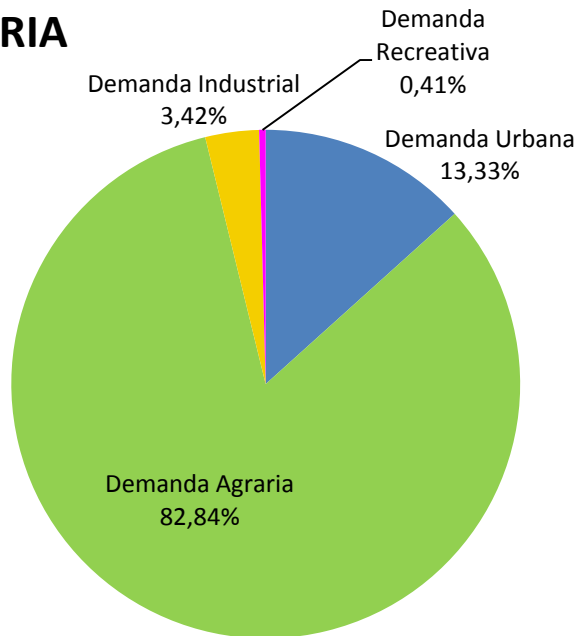

CHJ

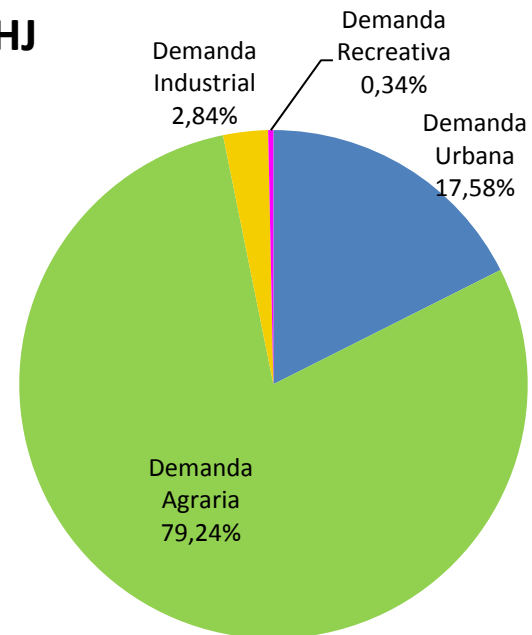

EPTI – COMISIÓN TERRITORIAL DEL TURIA

CAUDALES ECOLÓGICOS Y REQUERIMIENTOS

01.02 Adecuación del régimen de caudales ecológicos en los ríos Cenia, Mijares, Palancia, Turia y Serpis y su relación con las garantías de los usos de los sistemas.

01.03 Consecución del buen potencial ecológico en L'Albufera de Valencia

- Caracterización del régimen de caudales según hábitat potencial de las especies con mayor potencial ecológico ambientales
- MEDIDAS
- Análisis por métodos hidrológicos del caudal básico de mantenimiento
 - Adecuación y implantación del régimen de caudales ecológicos



EPTI – COMISIÓN TERRITORIAL DEL TURIA

RESTAURACIÓN DE ECOSISTEMAS FLUVIALES

- 02.02 Restauración en tramos con presión antrópica agrícola y urbana
- 02.04 Recuperación de la conectividad longitudinal en el ámbito de la CHJ
- 02.05 Actuaciones de preservación y gestión medioambiental de tramos naturales y forestales con un hábitat ripario inalterado de elevado valor ambiental
- C.01 Protección de la funcionalidad física y natural del litoral de la Comunidad Valenciana.
- C.02 Control y seguimiento de la presencia de especies alóctonas

- MEDIDAS
- Reducción de especies invasoras
 - Actuaciones de restauración vegetal
 - Mejoras ambientales en zonas degradadas por encauzamientos
 - Recuperación de la conectividad longitudinal
 - Preservación de los tramos naturales



EPTI – COMISIÓN TERRITORIAL DEL TURIA

CALIDAD MASAS DE AGUA

03.04 Urbanizaciones aisladas y polígonos industriales con infraestructuras de saneamiento insuficiente

03.05 Actuaciones de reducción de aportes de nitratos a las masas de agua subterránea con concentración significativa.

C.03 Riesgos de eutrofización de aguas costeras

C.04 Riesgos de presencia de sustancias prioritarias en aguas costeras

C.05 Control y Seguimiento de vertidos de aguas continentales a aguas portuarias

- MEDIDAS
- Adecuación y mejoras en la capacidad de depuración de aguas residuales: construcción y mejora en EDAR, colectores, tanques de tormentas, etc.
 - Control de vertidos
 - Reducción de la eutrofización
 - Reutilización
 - Programas de fomento de buenas prácticas agrarias



EPTI – COMISIÓN TERRITORIAL DEL TURIA

ATENCIÓN A LAS DEMANDAS Y RACIONALIDAD DEL USO

- 04.04 Mejora de la garantía y calidad del agua del abastecimiento del área metropolitana de Valencia.
- 04.05 Mejora de la garantía y eficiencia de los regadíos del sistema de Benagéber-Loriguilla en el Turia.
- 04.06 Explotación sostenible de los acuíferos y aprovechamientos de las masas de agua subterránea Liria-Casinos y Buñol-Cheste

MEDIDAS

- Explotación sostenible masas de agua subterránea: sustitución de bombeos, uso conjunto aguas superficiales y subterráneas
- Mejora garantías en abastecimientos, construcción y mejoras en potabilizadoras y infraestructuras asociadas
- Mejora eficiencia riegos tradicionales y transporte
- Aporte de recursos adicionales: reutilización, desalinización
- Control de la intrusión marina



EPTI – COMISIÓN TERRITORIAL DEL TURIA

CONOCIMIENTO Y GOBERNANZA

- 06.01 Ordenación y regularización de derechos en zonas con modificaciones importantes en las características de los aprovechamientos
- 06.03 Análisis de los requerimientos hídricos de las zonas húmedas con especial atención a la conservación de los valores ambientales relevantes en las zonas protegidas.
- 06.04 Mejora del conocimiento de las masas de agua superficial y subterránea
- 06.05 Control de la proliferación de fauna invasora, en especial del mejillón cebra (*Dreissena polymorpha*), en las masas de agua
- 06.06 Elaboración y seguimiento del Plan Hidrológico de cuenca: acceso a la información, participación pública y coordinación entre administraciones competentes.
- C.06 Control y seguimiento de la influencia de los vertidos de plantas desaladoras en los ecosistemas marinos
- C.07 Acciones para la mejora de la coordinación inter-administraciones para la Lucha contra la Contaminación Marina Accidenta

- MEDIDAS
- Ordenación de aprovechamientos
 - Análisis de requerimientos hídricos en zonas
 - Adecuación de protocolos de gestión en embalses
 - Seguimiento de planes de actuación





JORNADA DE PRESENTACIÓN DE ESQUEMAS IMPORTANTES EN EL TURIA

CONFEDERACIÓN EMPRESARIAL VALENCIANA

Teruel, 4 de marzo

Gracias por su atención
area_tecnica@cev.es