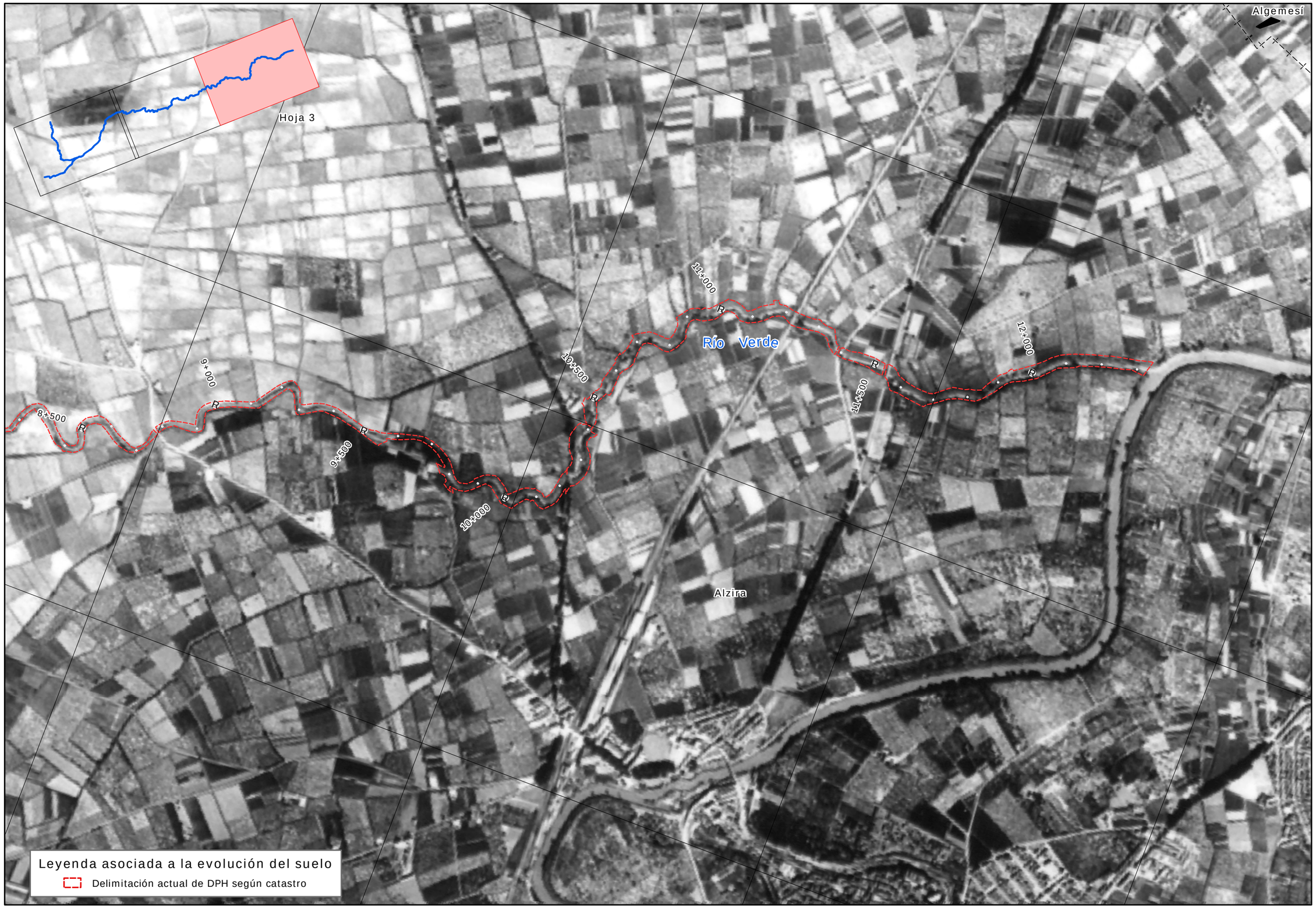

GOBIERNO DE ESPAÑA | MINISTERIO DE MEDIO AMBIENTE Y MEDIO RURAL Y MARINO | CONFEDERACIÓN HIDROGRÁFICA DEL JÚCAR

CONSULTOR: U.T.E. Tecnoma — ARIN ARQUITECTOS/INGENIEROS CONSULTORES S.L.

ESTRATEGIA NACIONAL DE RESTAURACIÓN DE RÍOS

INGENIERO DIRECTOR: TOMÁS NEBOT DOMÍNGUEZ

ESCALA: 1:10.000 — ORIGINAL A3 — 0 50 100 200 Metros

TÍTULO DEL PROYECTO: APOYO AL DESARROLLO DE LA ESTRATEGIA NACIONAL DE RESTAURACIÓN DE RÍOS EN LA CUENCA DEL JÚCAR
DOCUMENTACIÓN AMBIENTAL
RÍO VERDE

TÍTULO DEL PLANO: EVOLUCIÓN GEOMORFOLÓGICA DEL CAUCE

Nº PLANO: 2.12

FECHA: SEPTIEMBRE-08

HOJA 3 DE 3