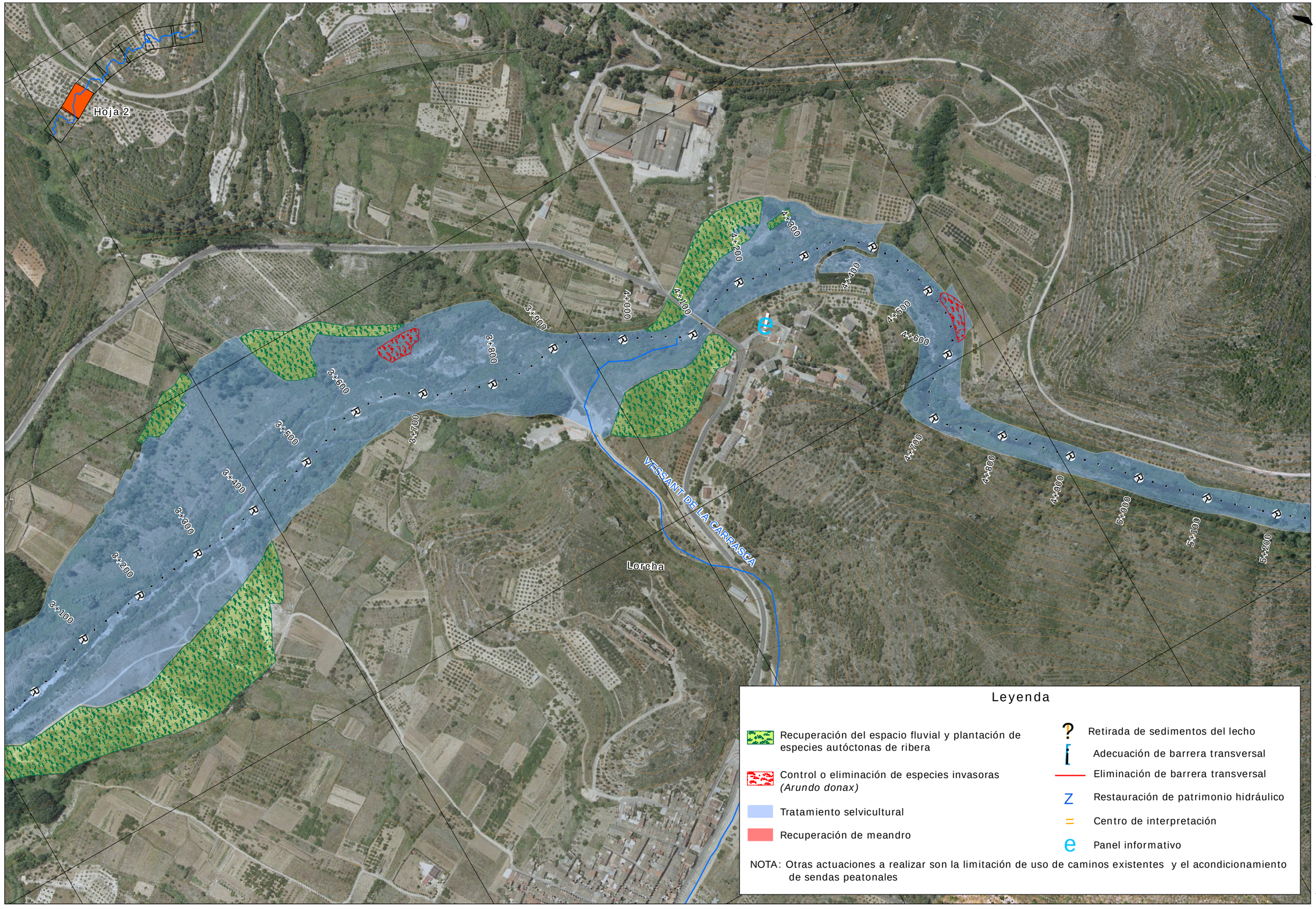

GOBIERNO DE ESPAÑA | MINISTERIO DE MEDIO AMBIENTE Y MEDIO RURAL Y MARINO | CONFEDERACIÓN HIDROGRÁFICA DEL JÚCAR

CONSULTOR: U.T.E. Tecnoma — ARIN ARQUITECTOS/INGENIEROS CONSULTORES S.L.

ESTRATEGIA NACIONAL DE RESTAURACIÓN DE RÍOS

INGENIERO DIRECTOR: TOMÁS NEBOT DOMÍNGUEZ

ESCALA: 1:5.000 — 0 25 50 100 Metros — ORIGINAL A3

TÍTULO DEL PROYECTO: APOYO AL DESARROLLO DE LA ESTRATEGIA NACIONAL DE RESTAURACIÓN DE RÍOS EN LA CUENCA DEL JÚCAR
DOCUMENTACIÓN AMBIENTAL
RÍO SERPIS

TÍTULO DEL PLANO: ACTUACIONES PROPUESTAS

Nº PLANO: 1.2

FECHA: SEPTIEMBRE-08

HOJA 2 DE 7