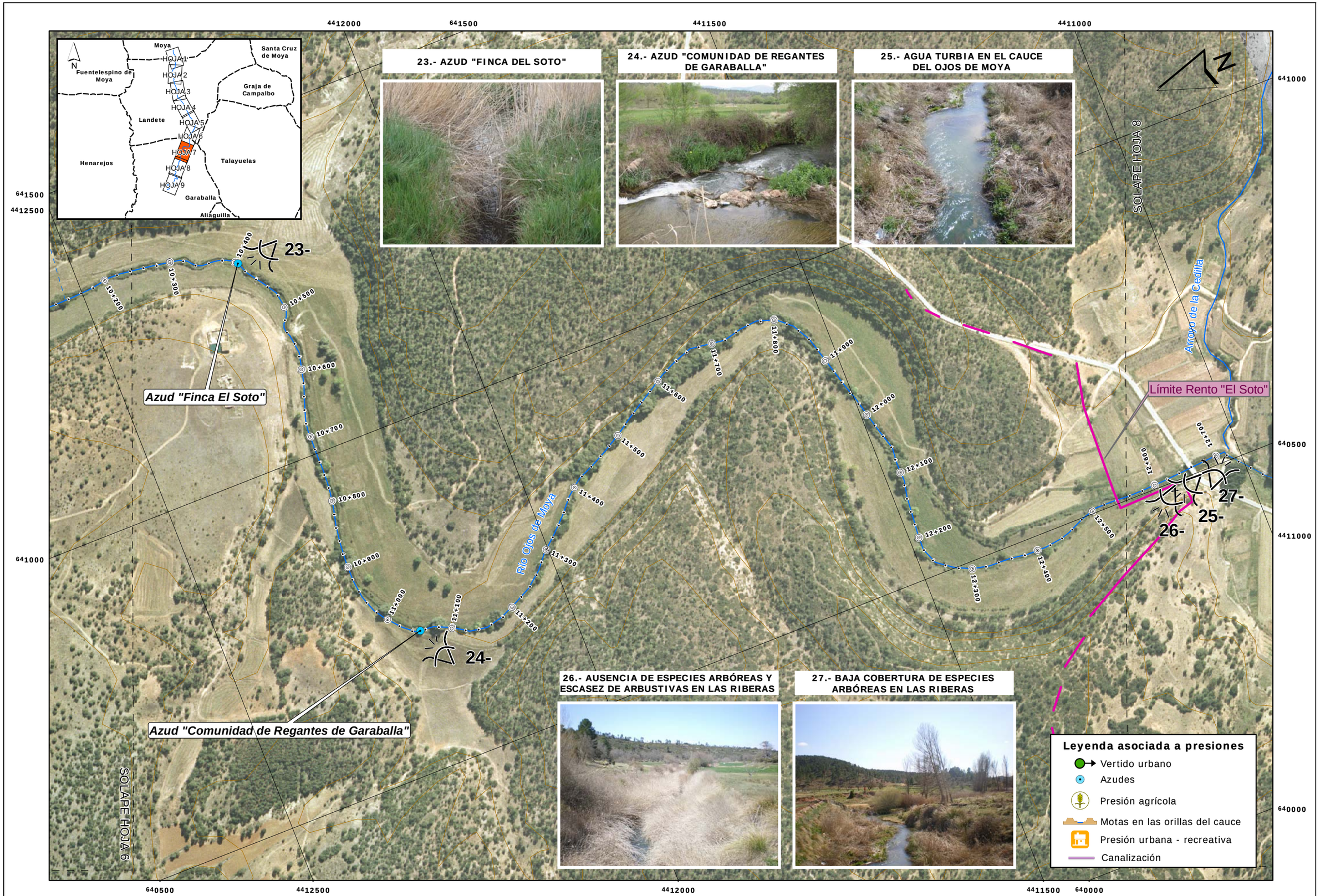

GOBIERNO DE ESPAÑA | MINISTERIO DE MEDIO AMBIENTE Y MEDIO RURAL Y MARINO | CONFEDERACIÓN HIDROGRÁFICA DEL JÚCAR

CONSULTOR: Tecnoma

U.T.E. ARIN ARQUITECTOS/INGENIEROS CONSULTORES S.L.

ESTRATEGIA NACIONAL DE RESTAURACIÓN DE RÍOS

INGENIERO DIRECTOR: TOMÁS NEBOT DOMÍNGUEZ

ESCALA: 1:5.000 ORIGINAL A3

0 25 50 100 m

TÍTULO DEL PROYECTO: PROYECTO DE RESTAURACIÓN EN EL TRAMO MEDIO DEL RÍO OJOS DE MOYA (DE MOYA A GARABALLA) DOCUMENTO AMBIENTAL

TÍTULO DEL PLANO: PRESIONES E IMPACTOS EN EL TRAMO DE ACTUACIÓN

Nº PLANO 2.8.2

FECHA JUNIO-09

HOJA 7 DE 9