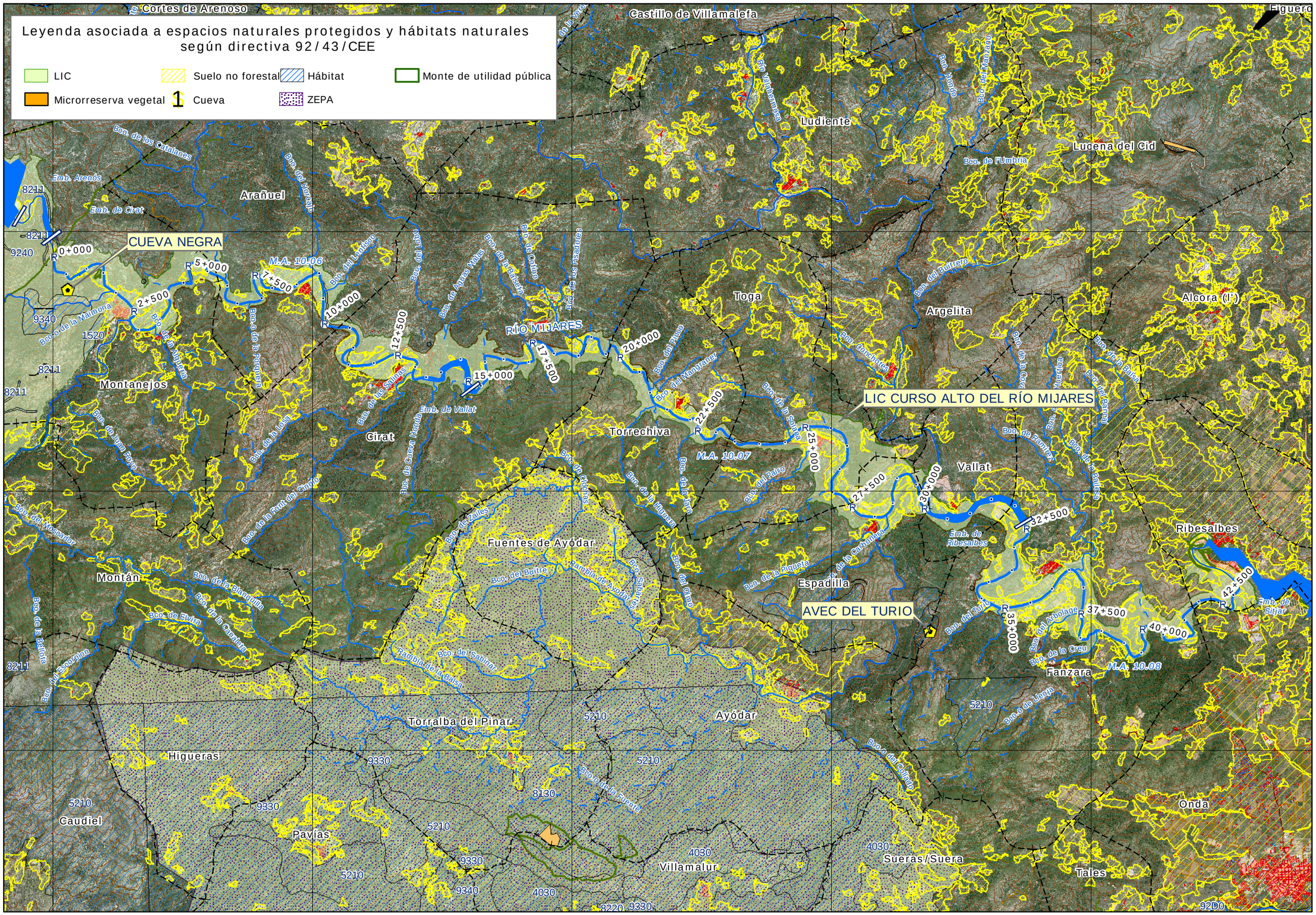

GOBIERNO DE ESPAÑA | MINISTERIO DE MEDIO AMBIENTE Y MEDIO RURAL Y MARINO | CONFEDERACIÓN HIDROGRÁFICA DEL JÚCAR

CONSULTOR: Tecnoma | U.T.E. | ARQUITECTOS/INGENIEROS CONSULTORES S.L.

ESTRATEGIA NACIONAL DE RESTAURACIÓN DE RÍOS

INGENIERO DIRECTOR: TOMÁS NEBOT DOMÍNGUEZ

ESCALA: 1:70.000 ORIGINAL A3

0 250 500 1.000 1.500 Metros

TÍTULO DEL PROYECTO: APOYO AL DESARROLLO DE LA ESTRATEGIA NACIONAL DE RESTAURACIÓN DE RÍOS EN LA CUENCA DEL JÚCAR
DOCUMENTACIÓN AMBIENTAL
RÍO MIJARES

TÍTULO DEL PLANO: ESPACIOS NATURALES PROTEGIDOS

Nº PLANO: 2.10

FECHA: SEPTIEMBRE-08

HOJA 1 DE 1