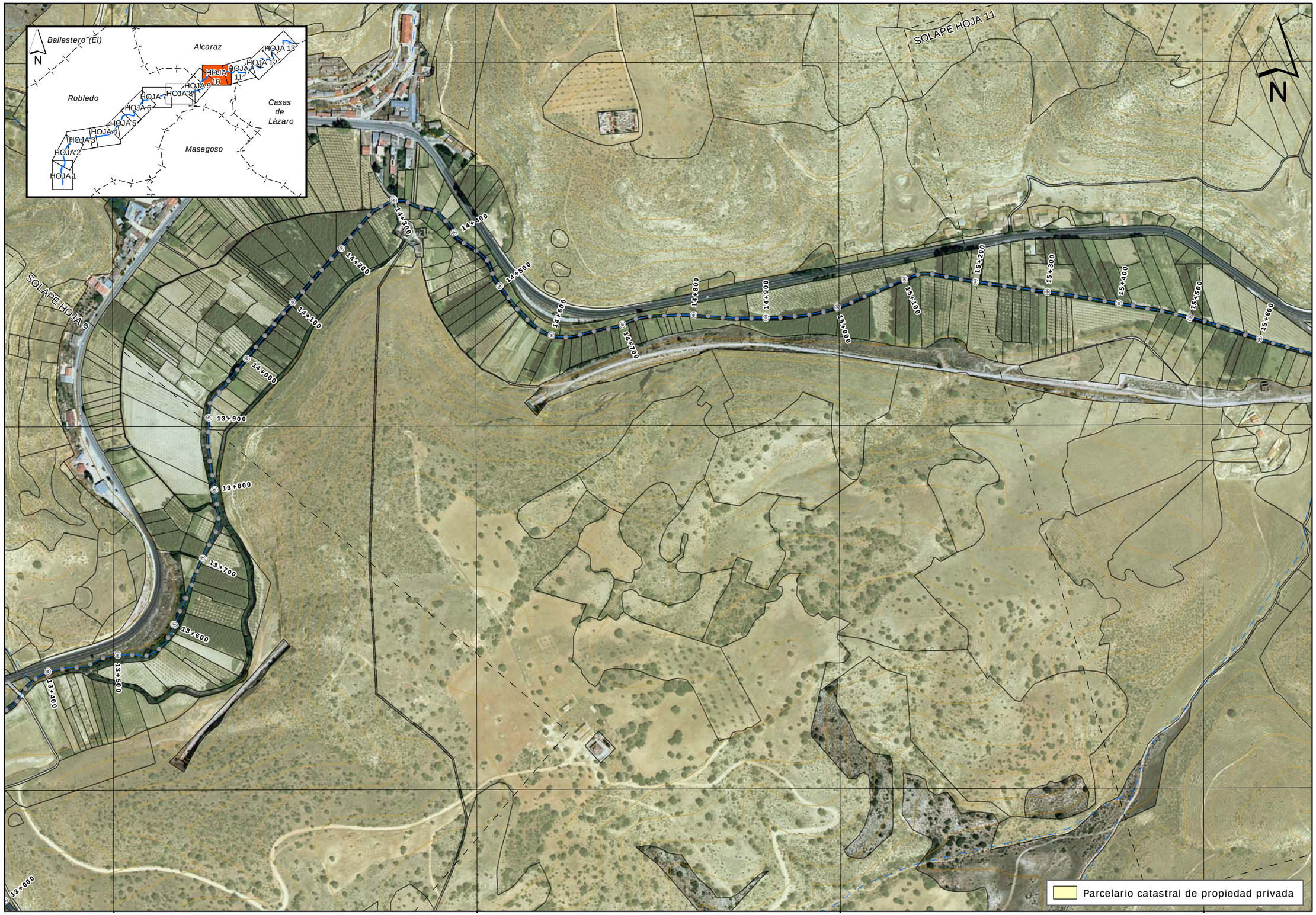

GOBIERNO DE ESPAÑA
MINISTERIO DE MEDIO AMBIENTE Y MEDIO RURAL Y MARINO
CONFEDERACIÓN HIDROGRÁFICA DEL JÚCAR

CONSULTOR: Tecnoma
U.T.E. ARIN ARQUITECTOS/INGENIEROS CONSULTORES S.L.

INGENIERO DIRECTOR: TOMÁS NEBOT DOMÍNGUEZ

ESCALA: 1:5.000 — 0 25 50 100 150 m — ORIGINAL A3

TÍTULO DEL PROYECTO:
PROYECTO DE RESTAURACIÓN DEL TRAMO MEDIO-ALTO DEL RÍO JARDÍN E INTEGRACIÓN CON EL ENTORNO DE LA LAGUNA DE LOS OJOS DE VILLAVERDE (DE ROBLEDO A CASAS DE LÁZARO)
DOCUMENTO AMBIENTAL

TÍTULO DEL PLANO: PARCELARIO CATASTRAL

Nº PLANO: 2.10

FECHA: JUNIO-09

HOJA 10 DE 13