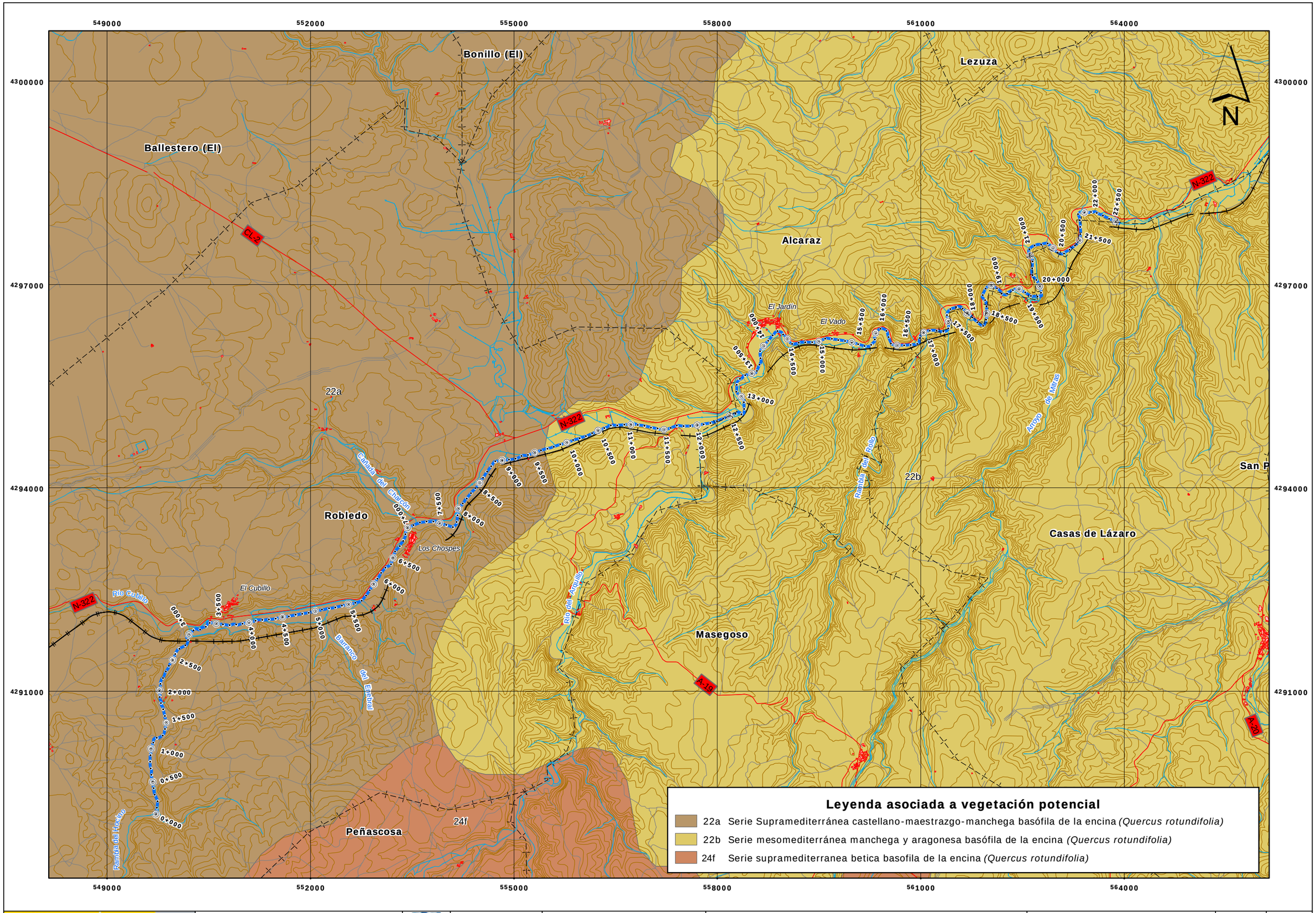

GOBIERNO DE ESPAÑA | MINISTERIO DE MEDIO AMBIENTE Y MEDIO RURAL Y MARINO | CONFEDERACIÓN HIDROGRÁFICA DEL JÚCAR

CONSULTOR: Tecnoma

U.T.E. ARIN ARQUITECTOS/INGENIEROS CONSULTORES S.L.

ESTRATEGIA NACIONAL DE RESTAURACIÓN DE RÍOS

INGENIERO DIRECTOR: TOMÁS NEBOT DOMÍNGUEZ

ESCALA: 1:50.000 ORIGINAL A3

0 200 400 800 1.200 m

TÍTULO DEL PROYECTO: PROYECTO DE RESTAURACIÓN DEL TRAMO MEDIO-ALTO DEL RÍO JARDÍN E INTEGRACIÓN CON EL ENTORNO DE LA LAGUNA DE LOS OJOS DE VILLAVERDE (DE ROBLEDO A CASAS DE LÁZARO) DOCUMENTO AMBIENTAL

TÍTULO DEL PLANO: VEGETACIÓN POTENCIAL

Nº PLANO 2.3

FECHA JUNIO-09

HOJA 1 DE 1