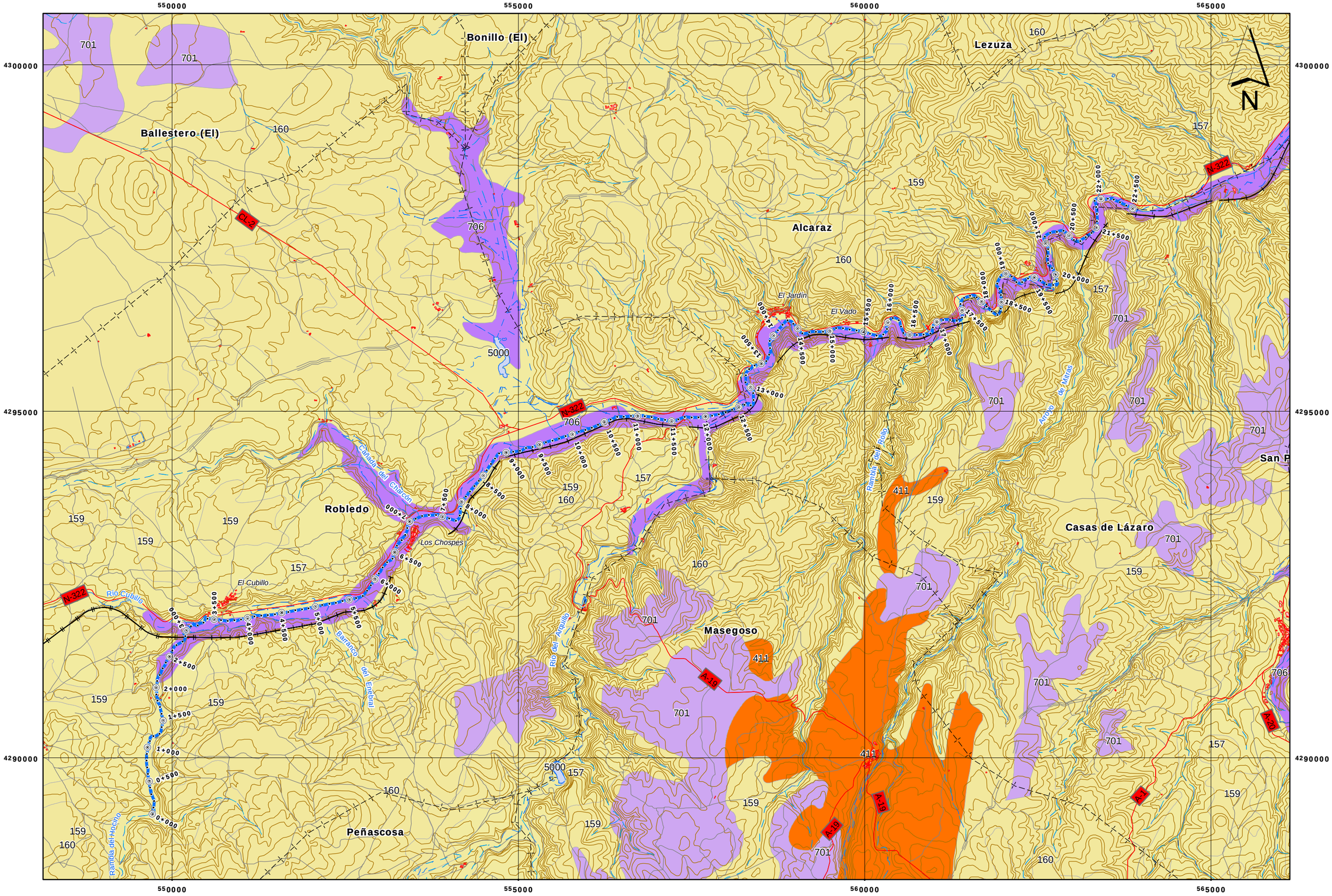

GOBIERNO DE ESPAÑA — MINISTERIO DE MEDIO AMBIENTE Y MEDIO RURAL Y MARINO — CONFEDERACIÓN HIDROGRÁFICA DEL JÚCAR	CONSULTOR: Tecnoma	U.T.E. ARIN ARQUITECTOS/INGENIEROS CONSULTORES S.L.	INGENIERO DIRECTOR: TOMÁS NEBOT DOMÍNGUEZ	ESCALA: 1:50.000 — 0 200 400 800 1.200 m — ORIGINAL A3	TÍTULO DEL PROYECTO: PROYECTO DE RESTAURACIÓN DEL TRAMO MEDIO-ALTO DEL RÍO JARDÍN E INTEGRACIÓN CON EL ENTORNO DE LA LAGUNA DE LOS OJOS DE VILLAVERDE (DE ROBLEDO A CASAS DE LÁZARO) DOCUMENTO AMBIENTAL	TÍTULO DEL PLANO: LITOLOGÍA	Nº PLANO 2.2	FECHA JUNIO-09 — HOJA 3 DE 3