

OBRAS DE ADECUACIÓN Y LIMPIEZA EN LA LADERA DEL RÍO SERPIS, BENIARRÉS (ALICANTE)

UNIDAD COMPETENTE: COMISARIA DE AGUAS

UBICACIÓN

Los trabajos se desarrollan en el entorno de un badén peatonal existente sobre el río Serpis en el paraje conocido como “Mas del Botí” en el término municipal de Beniarrés (Alicante).

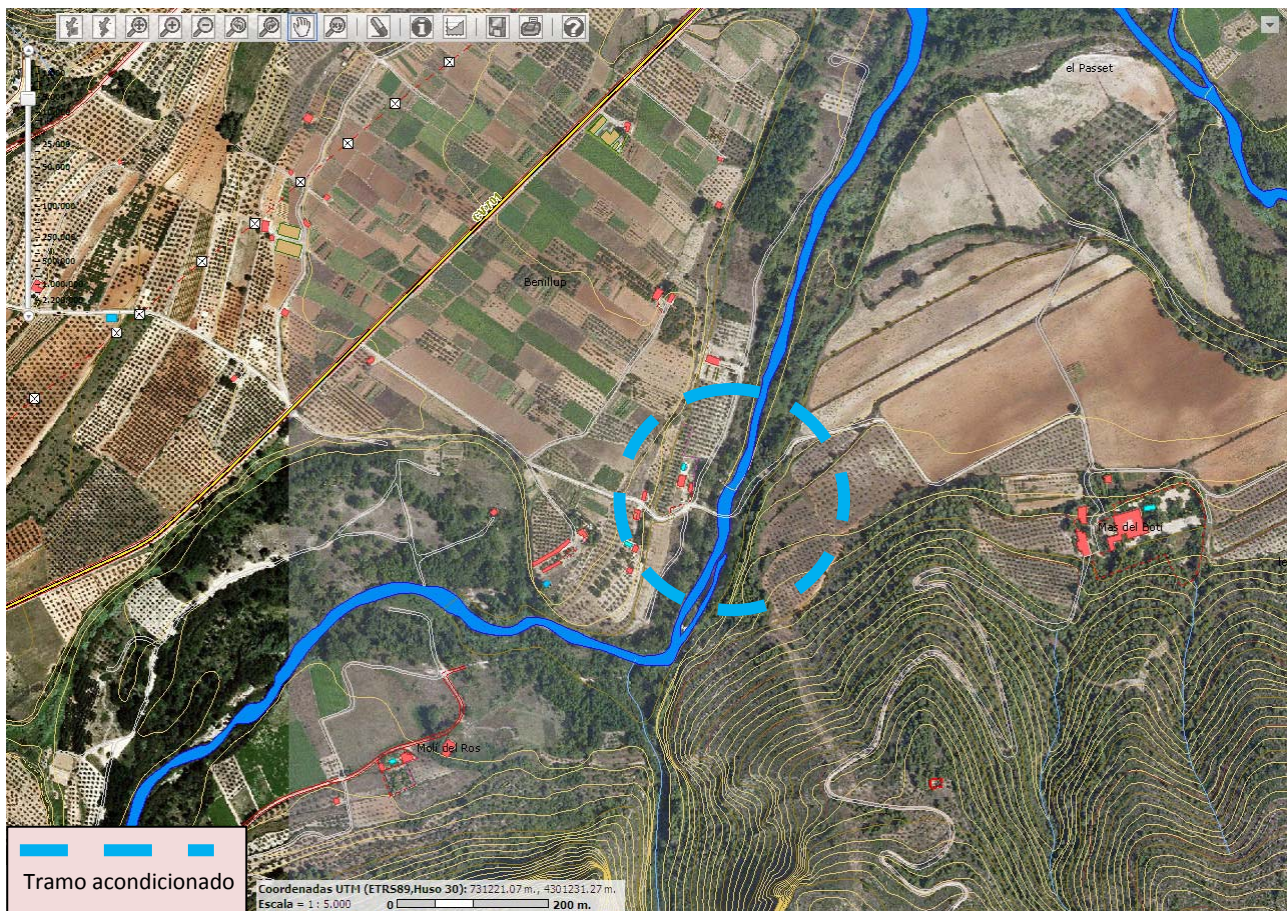

OBJETO

Las intensas lluvias producidas durante el otoño de 2008 en el valle del río Serpis ocasionaron en el mismo caudales extraordinarios.

Como consecuencia de estos caudales se produjo una fuerte erosión en la margen izquierda de este río, en el paraje conocido como "Mas del Botí". Los materiales desprendidos de este talud se acumularon en un badén peatonal existente para el cruce del río, conformandose un auténtico dique en este punto que alteraba notablemente el normal régimen de corrientes de este cauce.

El objeto de estos trabajos es la recuperación de la capacidad hidráulica de este tramo de cauce. Dentro de estos trabajos no se contempló la reparación del badén afectado, al ser responsabilidad del titular del camino al que sirve.

DESCRIPCIÓN

La actuación consta de los siguientes trabajos:

1. Retirada del depósito de acarreos acumulados en el badén, restableciendo en régimen normal de corrientes.
2. Retaluzado y naturalización de la sección del cauce en el entorno del badén.

REPORTAJE FOTOGRÁFICO



Vista general del cauce una vez retirada la obstrucción existente en el punto, quedando restablecido el régimen de corrientes (la reconstrucción del badén no era objeto de esta actuación).