

Actuaciones de conservación del Dominio Público Hidráulico y ordenación de uso social en la Cuenca del Júcar en la Provincia de Valencia 2009/2010

ADECUACIÓN HIDRÁULICA Y MEDIOAMBIENTAL DEL BARRANCO ANGOLETJA EN EL T.M. DE LLUTXENT

UNIDAD COMPETENTE: COMISARÍA DE AGUAS

CONFEDERACIÓN HIDROGRÁFICA DEL JÚCAR

UBICACIÓN

| | | | | |
|---------------------------|----------------------|-----------|--------------------|-----------|
| Provincia: | Valencia | | | |
| Término municipal: | Llutxent | | | |
| Cauce: | Barranco Angoletja | | | |
| Coordenadas (UTM): | X _{Inicial} | 727.634 | X _{Final} | 727.813 |
| | Y _{Inicial} | 4.313.630 | Y _{Final} | 4.313.716 |

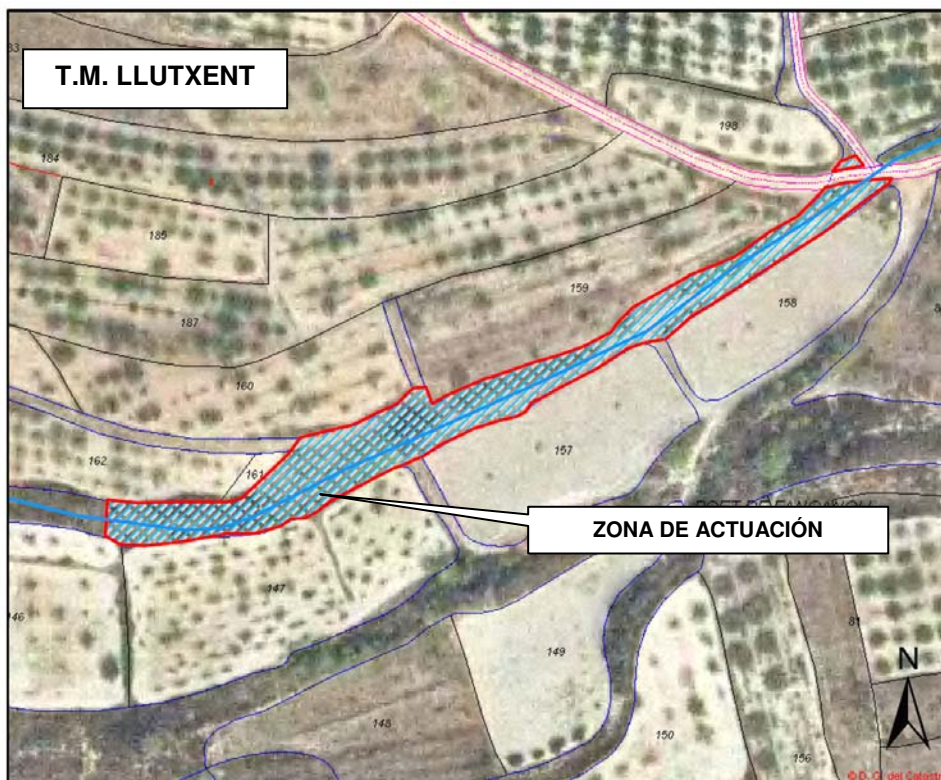

OBJETO

La finalidad principal de la actuación era la de facilitar la circulación de las aguas superficiales para evitar los problemas de inundaciones en las crecidas ordinarias del barranco de Angoletja. Se trató de mejorar las condiciones hidráulicas del barranco con un mínimo de intervención, respetando los valores medioambientales y naturales del Dominio Público Hidráulico.

DESCRIPCIÓN

En el tramo objeto de actuación se llevó a cabo una serie de actuaciones encaminadas a la recuperación de la capacidad fluvial del mismo. Se eliminó la vegetación invasora que se encontraba, tanto en el lecho del cauce, como en las riberas. Por otra parte, se pretendía reducir considerablemente la densidad de especies arbustivas, tales como la zarza (*Rubus sp.*), las cuales podían llegar a causar problemas de tipo hidráulico, de diversidad de especies y de conflictos con la propiedad privada.

A continuación, tuvieron lugar los trabajos de movimiento de tierras y residuos generados en los trabajos de desbroce, los cuales fueron complementarios a los anteriores, para recuperar la capacidad hidráulica del cauce de estudio. Se procedió a la extracción de los materiales depositados en el lecho del barranco después de sucesivas avenidas. Los residuos resultantes de la eliminación de las especies invasoras fueron tratados in situ, o bien fueron acordonados, sacados a cargadero, cargados en contenedores y transportados a vertedero autorizado para una correcta gestión de los mismos.

Finalmente, se procedió a la conformación y perfilado de taludes con el fin de acondicionar y regularizar el cauce. Esta fase de los trabajos se realizó de forma mecanizada mediante el empleo de retroexcavadora de orugas dotada de cazo de limpieza para causar un menor impacto en la zona.

REPORTAJE FOTOGRÁFICO

Situación antes de la actuación



Situación después de la actuación

